

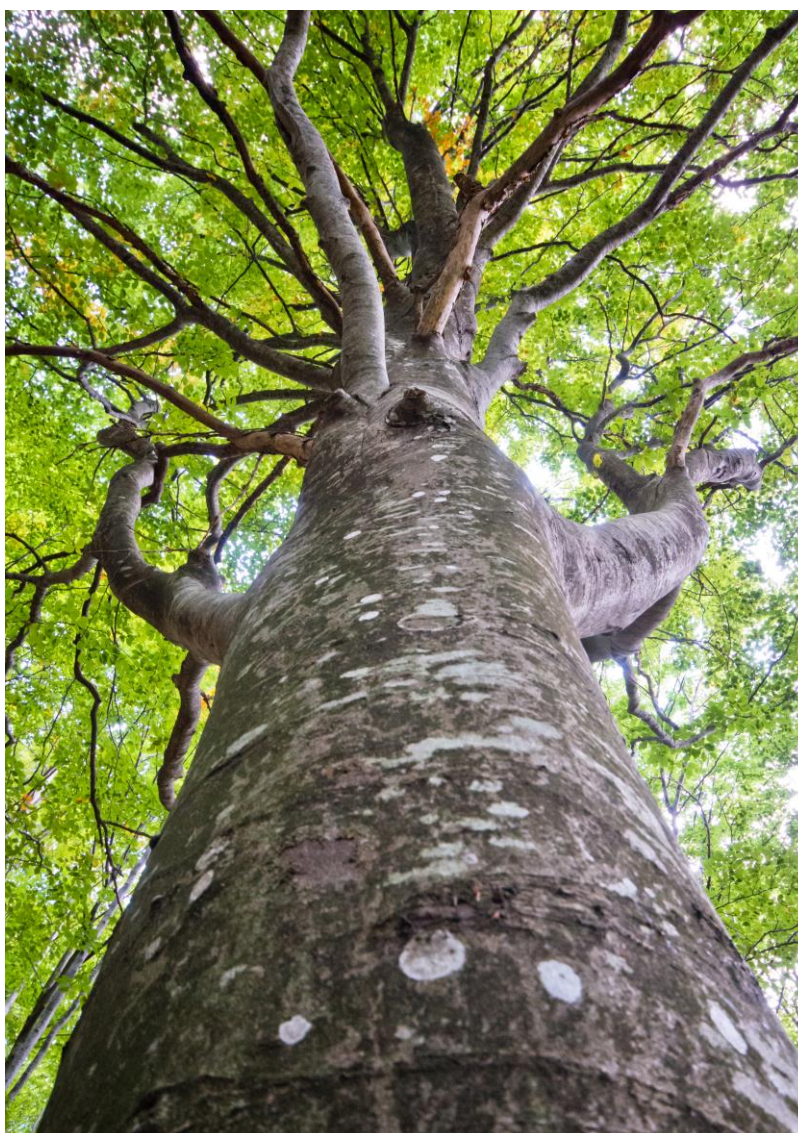

## Bologna 19 Novembre - 8 Dicembre

# FESTA DEGLI ALBERI 2016

Mostre, passeggiate, escursioni, laboratori, incontri, conversazioni, corsi, letture, spettacoli, balli, canti, feste e piantagioni di alberi



**Comune di Bologna** Settore Ambiente ed Energia - BAC - Bologna Ambiente Comune  
051 2194702 - [ambientecomune@comune.bologna.it](mailto:ambientecomune@comune.bologna.it) - [www.comune.bologna.it/festadeglialberi](http://www.comune.bologna.it/festadeglialberi)  
**Fondazione Villa Ghigi** 051 3399084 / 3399120 - [info@fondazionevillaghigi.it](mailto:info@fondazionevillaghigi.it) - [www.fondazionevillaghigi.it](http://www.fondazionevillaghigi.it)

## FESTA DEGLI ALBERI 2016

La Festa degli Alberi (**Arbor Day**) è nata negli Stati Uniti nel 1872, lo stesso anno in cui venne istituito il primo parco naturale del mondo, quello di Yellowstone. Nella prima edizione furono piantati migliaia di alberi nel Nebraska e in altri stati e nei decenni successivi la festa si è diffusa in numerosi altri paesi del mondo. In Italia è arrivata alla fine dell'Ottocento e, pur con periodi di maggiore o minore fortuna, viene tuttora celebrata e alla luce delle grandi questioni ambientali tende ad assumere significati sempre nuovi e rilevanti. L'essenza della festa, tuttavia, non è cambiata nel tempo, perché il gesto simbolico che ne riassume il senso è, allora come oggi, la piantagione di alberi, coinvolgendo le scuole e, se possibile, tutta la comunità.

Da qualche anno il **Comune di Bologna** ha ripreso questa tradizione, corrispondendo alle sollecitazioni venute dai ministeri dell'Ambiente e dell'Istruzione per recuperare la consuetudine della festa, che ha assunto la denominazione di **Giornata Nazionale degli Alberi** e in Italia si celebra il 21 novembre. Negli anni scorsi sono stati piantati vari esemplari arborei negli spazi verdi scolastici e anche quest'anno nuove piante verranno messe a dimora in alcune scuole. Un altro modo per sottolineare l'attenzione che l'Amministrazione comunale riserva in misura crescente all'educazione all'aperto, anche attraverso interventi formativi nei nidi e nelle scuole dell'infanzia e tanti piccoli progetti di miglioramento "naturale" dei giardini scolastici tuttora in corso. Una voglia di piantare alberi che è testimoniata anche dal successo del programma Un albero per te, proposto dalla Fondazione Villa Ghigi nel parco omonimo, e dal lancio del programma comunale di crowdfunding Radici, che prosegue le iniziative del progetto europeo Gaia, anch'esso dedicato alla piantagione di alberi nel territorio comunale. Nell'edizione 2016, come di consueto grazie al contributo di passione e di idee di tanti soggetti attivi in città, è stato composto un ricco e fantasioso calendario di iniziative. Dal 19 novembre all'8 dicembre, nel centro storico, in periferia e in collina, ci saranno davvero tante interessanti occasioni per adulti e bambini, che vi invitiamo a scoprire nelle pagine che seguono.

*Durante la Festa degli alberi sarà possibile contribuire al programma Radici, effettuando la donazione anche di persona negli info point OPENGAIA presenti negli appuntamenti contrassegnati dall'icona*



### Hanno collaborato

Agriverde, AICS - Comitato Provinciale di Bologna, Antoniano Onlus, Arci Bologna, Arvaia, Associazione Parco Museale della Valle di Zena, Aula Didattica Parco Grosso, Azienda Agricola Magli, Biblioteche Borgo Panigale, Casa di Khaoula, dei Bambini, Lame e Luigi Spina, CBG Piùinsieme e Tasso Inventore, Mirella Castaldini, Centro Antartide, Centro Gioco Grosso Tasso, Centro Sociale Lunetta Gamberini - Gruppo Fortemente, Comitato InCantaGiardino, ComunicaMente, Coro Canta e Cammina, Creavalore, Crexida, Rossana di Stefano, Fienile Fluò, Fondazione Golinelli, Marina Girardi, Gruppo Montagnola, Il tempo dei giochi, InEuropa srl, Istituto Comprensivo Dozza, Kilowatt, Labù, La Nottola APS-ASD, La Soffitta dei Libri, LEA Villa Scandellara, Legambiente Emilia-Romagna, Libreria Trame, Liceo Artistico Arcangeli, Liceo Scientifico Sabin, Nino Lontani, Ludovarth, Madreselva, MAMbo Museo d'Arte Moderna di Bologna, Museo dei Botroidi di Luigi Fantini, Nunù per l'Infanzia, Oasi dei Saperi, Orto Botanico di Bologna, Attilio Palumbo, Carlo Pagani, Roberto Parmeggiani, Passi ed Emozioni Nordic Walking ASD, Percorsi RiCREAttivi, RTI Per il Verde di Bologna (Coop Operosa, Coop Avola, Coop Agri 2000 e Consorzio SIC - Coop Sociali Agriverde, Il Baobab e COpAPS), SALTinBANCO, Scuole dell'infanzia Anna Frank, Cantalamessa, Degli Esposti, Fresu, Giaccaglia Betti, Ferrari, Marsili, Molino Tamburi, Scarlatti, 18 aprile, scuole primarie Don Milani e Fortuzzi, Selenite, SET C'era una volta e Artelier, Chiara Soldati, Teatro dei Mignoli, TREES, Gaetano Ungarelli, UPM - Un punto Macrobiotico, Vitruvio

**A cura della Fondazione Villa Ghigi**

*Foto di copertina di Daniele Zappi*

## In occasione della Festa degli alberi verranno piantati

### Nei giardini scolastici

Scuola dell'infanzia Marsili - un acero campestre  
Scuole dell'infanzia Molino Tamburi e Degli Esposti - un ippocastano e un orniello  
Scuola dell'infanzia Scarlatti - un albero di Giuda e un melo  
Scuola dell'infanzia Ferrari - due ornielli  
Scuola dell'infanzia Anna Frank - arbusti e rampicanti (calicanto e vite americana)  
Scuola primaria Fortuzzi - una farnia  
Istituto comprensivo Dozza - 50-60 alberi autoctoni

### In parchi e giardini pubblici

Parco Lunetta Gamberini - due tigli e due aceri campestri  
Giardino Kolletzek - un pero, un melo, un ciliegio e un albicocco



## Nel periodo della Festa degli alberi sono visitabili le mostre

**Alberi che camminano** - *Mostra disegni nomadi di Marina Girardi*, Centro Natura - via Albari, 4/a  
**dal 15 novembre 2016 al 15 gennaio 2017**

**Le stagioni dell'albero del frutteto** - *mostra fotografica, con un'esposizione di disegni di Chiara Soldati* - Azienda agricola Magli Tonino - via Olmetola, 18 - **dal 20 Novembre all'8 Dicembre**, tutti i giorni - ore 9-11 e 15-17 - domenica e festivi solo mattino.

**Mostra calendario Diventare alberi 2017** - *a cura dell'associazione di promozione sociale TREES - Urban Center - Salaborsa - piazza Nettuno, 3* - **dal 21 Novembre al 7 Dicembre**, lunedì ore 14.30-20, martedì -venerdì 10-20, sabato 10-19, domenica e festivi chiuso.

**Un albero per te** - *Mostra di immagini grafiche degli studenti del Liceo Artistico per il progetto Un albero per te della Fondazione Villa Ghigi; a cura di Paola Saporì e Claudia Bergonzoni* - Centro studi didattica delle arti - Liceo Artistico "F. Arcangeli" - via Cartoleria, 9, **26 Novembre** ore 10.30-13 (inaugurazione), **29 Novembre** ore 16-19 e **6 Dicembre** ore 16-19.

## Sabato 19 Novembre

**Ore 9.30-12.30**

**SET Il tempo dei giochi** - via dello Sport, 25 - bus 14 e 21

### **IL DIRITTO AL GIOCO E LA FESTA DEGLI ALBERI: LETTURE, LABORATORI E ATTIVITÀ CREATIVE CHE INTRECCIANO ARTE E NATURA**

*Letture e laboratorio a cura delle educatrici del servizio*

Alcune letture che parlano di natura e alberi e laboratorio conseguente.

**Gratuito**, bambini dai 3 ai 6 anni con accompagnatori.

**Info** 051 6141147 - [setiltempodeigiochi@comune.bologna.it](mailto:setiltempodeigiochi@comune.bologna.it)

**Ore 10-12.30**

**Parco Villa Ghigi** - ritrovo all'ingresso al parco di via San Mamolo (Giardino Norma Mascellani)

### **CONOSCERE E RICONOSCERE GLI ALBERI DEL PARCO**

**Scoprire i nomi degli alberi con l'ausilio della guida alle piante legnose del Parco Villa Ghigi**

Una passeggiata autunnale a cura della Fondazione Villa Ghigi per imparare a riconoscere alcuni dei principali alberi del parco utilizzando la *Guida alle piante legnose del Parco Villa Ghigi*, che tutti possono scaricare dal web sul proprio smartphone o tablet e portare con sé per cimentarsi in autonomia nel riconoscimento degli alberi anche in altri parchi e giardini di Bologna.

**Gratuito**, per tutti.

**Info** Fondazione Villa Ghigi - 051 3399084 / 3399120 - [info@fondazionevillaghigi.it](mailto:info@fondazionevillaghigi.it)

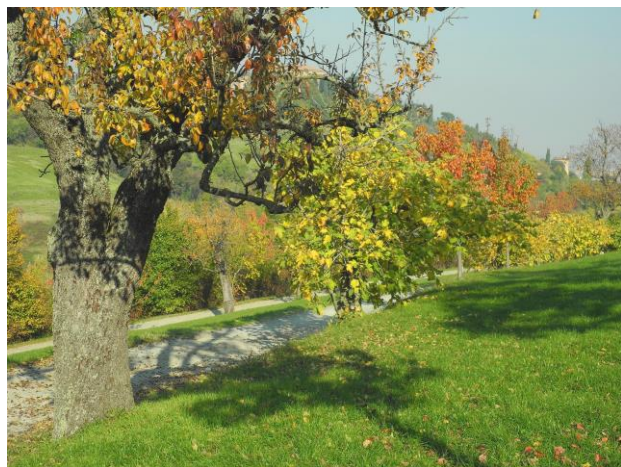

**Ore 10-13**

**Supermercato Coop** - via Gorki, 6 - bus 27 e 62

### **TREE4SOIL**

**Banchetto informativo e raccolta firme per People4Soil a cura di Legambiente Emilia-Romagna**



Torna la Festa dell'Albero, campagna nazionale di Legambiente dedicata alla messa a dimora di nuovi alberi per valorizzare e rinvigorire il verde urbano. Come ogni anno durante la mattinata doneremo giovani alberi alle scuole della città! Inoltre sarà presente un banchetto informativo presso il quale verrà distribuito materiale gratuito e sarà possibile sostenere la nostra raccolta firme **People4Soil**: battaglia che vuole portare all'approvazione di una legge europea che riesca a fermare il consumo e l'impovertimento del suolo.

**Info** 051 241324 - [info@legambiente.emiliaromagna.it](mailto:info@legambiente.emiliaromagna.it)

**Ore 10.30-12.30**

**SET Biblioteca dei Bambini** - spazio lettura - via Sant'Isaia 20/b - bus 14 e 21

### **TI LEGGO DUE STORIE... DI ALBERI**

**Letture animate seguite da un laboratorio "sensoriale" in cui i bambini realizzeranno, con le erbe aromatiche, un albero "profumato"; a cura di Maria Zanarini, operatrice della Biblioteca dei Bambini.**

Le letture, rese "magiche" dall'animazione, condurranno i bambini a un'attività laboratoriale semplice e particolare che li stimolerà a realizzare, insieme all'adulto accompagnatore, un albero ricco di profumi e materiali naturali. Durante il periodo della festa degli alberi, dal 19 novembre all'8 dicembre, sarà allestito in biblioteca un espositore con libri a tema.

**Gratuito**, per bambini e adulti; le coppie decideranno al momento se collaborare insieme o realizzare il proprio albero profumato in autonomia. Prenotazione consigliata.



**Info** 051 580447

## Domenica 20 novembre

Ore 9.30-17

Museo dei Botroidi di Luigi Fantini, via Tazzola, 10 - Monte delle Formiche - Pianoro

### DENDRON, IO ALBERO – IN VAL DI ZENA

**Mostra e visita guidata a cura di Michelangelo Di Venere e Lamberto Monti - Associazione Parco Museale della Val di Zena**

Mostra fotografica all'interno del museo: fotografie di alberi meravigliosi della Val di Zena e del Monte delle Formiche scattate da Michelangelo Di Venere. Se il tempo lo permette, alle 11 si parte dal museo per una passeggiata di un'ora e mezza circa nel bosco, lungo il percorso CAI 815, per osservare alcuni alberi particolari (difficoltà media).

La mostra è gratuita e il museo è a offerta libera, per tutti. Prenotazione consigliata.



Info [cedocmonteformiche@libero.it](mailto:cedocmonteformiche@libero.it) - 333 6124867 (Lamberto Monti)

Ore 10-12

Ingresso del Parco Villa Spada - incrocio vie Saragozza e Casaglia - bus 20 e 58

### TREKKING TEATRALE "ALBERI IN COLLINA"

**Dal Parco Villa Spada al San Pellegrino**

La collina agricola è un trekking teatrale che racconta la storia di chi è tornato a piantare alberi in collina e, dunque, di alberi dai frutti dimenticati, piante di vite, ulivi, agricoltori vecchi e nuovi in una drammaturgia creata dal Teatro dei Mignoli sotto la direzione di Mirco Alboresi e basata su interviste e racconti di abitanti della collina. Lungo il percorso e nel finale troveremo "La merenda del Contadino" con prodotti del territorio collinare per tutti i gusti! Con Mirco Alboresi, Andrea Filippini, Barbara Baldini, Andrea Zacheo, Giuliano Amadesi, Debora Binci e la partecipazione di Denise Gnudi e Simona Barilari. Ha collaborato Annamaria Chiavelli.



A pagamento, spettacolo più merenda 12 euro- Prenotazione obbligatoria (minimo 30, massimo 50 persone).

Info 338 3802652 - [teatrodeimignoli@alice.it](mailto:teatrodeimignoli@alice.it)

### Ore 11-13

**Chiesa di San Martino** - Parco della Chiusa (Talon) - Casalecchio di Reno - bus 20

#### CACCIA ALLA TRACCIA

*Escursione e caccia al tesoro nel parco della Chiusa alla ricerca di tracce curata da La Nottola APS-ASD*

Un percorso a squadre porterà i bambini alla ricerca di elementi della natura, come foglie, impronte, animali, frutti e fiori, necessari per completare la caccia e raggiungere il tesoro finale. L'obiettivo è portare i bambini a contatto con la natura, stimolare la loro curiosità e valorizzare il lavoro di squadra. Insieme agli esperti, i bambini si muoveranno nella natura e si emozioneranno attraverso un'attività di orientamento che permette di affinare concentrazione, coordinazione, percezione del proprio corpo e dello spazio circostante.



**Gratuito, prenotazione obbligatoria;** adatto a bambini di tutte le età. Indossare calzature adatte e, se lo si ha, portare un binocolo. L'escursione verrà annullata se non si raggiungerà il numero minimo di iscritti e in caso di maltempo.

**Info** [trekking.la@nottola.org](mailto:trekking.la@nottola.org) - [www.nottola.org](http://www.nottola.org) - 339 7669229

### Ore 15-16.30

**Spazio Verde** - Parco della Montagnola - via Irnerio, 2/3

#### INCORNICIAMO IL PARCO

*Esplorazione e laboratorio a cura del Gruppo Montagnola - un progetto di Arci Bologna e Antoniano Onlus, in collaborazione con ComunicaMente*

Dopo una breve passeggiata nel parco alla ricerca di foglie, rametti e fiori, i bambini si trasformano in piccoli botanici pronti alla catalogazione dei materiali raccolti, con i quali realizzare un erbario e prendere spunto per la creazione di una loro personale e originale cornice "naturale" costruita con gli elementi trovati.

**Offerta libera** a sostegno del progetto "Rivoluzione Verde. La Montagnola: il tuo Parco!".

**Prenotazione obbligatoria.** Bambini 6-12 anni, massimo 25 partecipanti. L'attività si svolgerà anche in caso di maltempo.



**Info** 051 19984190 - [info@montagnolabologna.it](mailto:info@montagnolabologna.it)

**Ore 15.30-17.30**

Azienda agricola Magli Tonino - via Olmetola, 18

### **ANCHE GLI ALBERI DA FRUTTO ASSORBONO CO<sub>2</sub>?**

***Passeggiata nel frutteto e, a seguire, inaugurazione e visita guidata alla mostra fotografica Le stagioni dell'albero del frutteto e alla mostra di disegni di Chiara Soldati***

Nella nostra azienda agricola abbiamo oltre 2000 alberi da frutto: ciliegi, albicocchi, peschi, prugni, peri, meli, cachi, kiwi. Alberi con oltre cinquant'anni di vita, alberi messi a dimora lo scorso inverno, alberi morti nel 2016. In dodici fotografie la loro vita, la nostra vita. In dodici disegni, volti di campagna visti da Chiara Soldati, che sarò insieme a noi. Durante la passeggiata e la visita alla mostra fotografica ci soffermeremo sulla capacità di assorbimento di CO<sub>2</sub> da parte degli alberi da frutto.



**Gratuito**, per tutti, prenotazione consigliata.

La mostra **Le stagioni dell'albero del frutteto** rimarrà aperta dal 20 Novembre all'8 Dicembre, tutti i giorni - ore 9-11 e 15-17 - domenica e festivi solo mattino.

**Info** aziendaagricolamagli@gmail.com - www.aziendaagricolamagli.it - 329 4511263 (Gabriele Magli)

**Ore 16-18**

**SET C'era una volta** - Polo Rodari - via Benini, 1 - bus 20 e 21

### **ALBERI PARLANTI**

***Visita guidata interattiva tra gli alberi e laboratorio creativo a cura dell'associazione culturale LABÙ e del SET C'era una volta***

I bambini saranno invitati a seguire il percorso degli alberi travestiti, iniziando da una grande tenda di nastri di stoffa, su cui leggere frasi tratte da testi narrativi, poesie sugli alberi. Successivamente, insieme agli operatori, raggiungeranno gli alberi travestiti e ascolteranno brevi racconti che parleranno della specie di albero sotto cui ci si troverà. In seguito ci si sposterà all'interno della struttura dove si svolgerà il laboratorio creativo, che consisterà nella realizzazione di un quadro dipinto con colori ricavati da materiali presenti in natura (rape rosse, spinaci, cavolo rosso, malva, tè, sale, aceto, bicarbonato). Oltre a utilizzare i colori creati insieme, sul quadro si potranno incollare oggetti "naturali" (fogli, legnetti, terra).



**A pagamento**, 3 euro a bambino. **Prenotazione obbligatoria**. Bambini dai 3 anni in su.

**Info** 051 505098 - ceraunavolta.bo@gmail.com



**Ore 16.45-18.15**

**Spazio Verde** - Parco della Montagnola - via Irnerio, 2/3

### **GLI ABITANTI DEGLI ALBERI**

**Laboratorio a cura del Gruppo Montagnola - un progetto di Arci Bologna e Antoniano Onlus, in collaborazione con ComunicaMente**

In vista dell'inverno creiamo insieme, utilizzando materiali riciclati, dei simpatici e colorati rifugi per gli abitanti degli alberi: gli uccellini.

**Offerta libera** a sostegno del progetto "Rivoluzione Verde. La Montagnola: il tuo Parco!"

**Prenotazione obbligatoria.** Bambini dai 3 anni in su, massimo 25 partecipanti,

**Info** 051 19984190 - [info@montagnolabologna.it](mailto:info@montagnolabologna.it)



**Lunedì 21 Novembre**

**Ore 10-12**



**Parco Lunetta Gamberini** - Largo Cardinale Lercaro - davanti alla scuola Don Milani, dove verrà piantato un tiglio

**RADICI FORTI E FOGLIE BELLISSIME - L'ALBERO DEL RISPETTO ALL'INFANZIA**

*Cerimonia di messa a dimora di un albero nel prato verde antistante la scuola, con il coinvolgimento delle classi 3° A e 4° C della Scuola primaria Don Milani (lettura di poesie da parte dei bambini, laboratorio creativo), a cura di AICS - Comitato Provinciale di Bologna, associazione culturale Ludovarth, Centro Sociale Lunetta Gamberini-- gruppo culturale Fortemente*



Nel Parco Lunetta Gamberini verrà messo a dimora un profumatissimo esemplare di tiglio. I bambini, gli utenti del centro sociale e i rappresentanti di Ludovarth e AICS creeranno un cerchio attorno all'albero e appenderanno alcune frasi o disegni significativi alle fronde. Abbiamo voluto unire la festa degli alberi con le celebrazioni per la settimana del fanciullo (che decorre nello stesso periodo) e creare un albero del rispetto per il bambino, dove ognuno possa appendere la sua speranza per il futuro. A seguire, ci si sposterà nell'area delimitata come "palco". Qui i bambini e gli adulti del centro sociale potranno esprimersi in forme artistiche. Il gruppo culturale Fortemente proporrà la narrazione teatrale de la favola *La vecchia quercia regina della foresta* e il narrastorie Marcello leggerà alcune poesie sugli alberi. In caso di maltempo utilizzeremo per la recita la sala del centro sociale.

**Gratuito**, per tutti.

**Info** [alice.favi@aicsbologna.it](mailto:alice.favi@aicsbologna.it) - 333 3581364 (Alice Favi).

## UN BOSCO PER LA CITTÀ

**Progetto Pluriennale nato da un'idea di Mario Pianesi: conferenze e piantagione di alberi autoctoni a cura della Commissione Boschi e del Circolo Culturale UPM - Un Punto Macrobiotico**

Due conferenze, mirate a illustrare le finalità e le metodologie di realizzazione del Progetto "Un Bosco per la Città", che affronteranno, in particolare, l'importanza dell'albero quale elemento fondamentale per la salute dell'ambiente e delle popolazioni urbanizzate.

Dimostrazione pratica di un impianto di alberi autoctoni per la "Festa dell'Albero" e come esempio di realizzazione di aree verdi urbane.

**Ore 10-12**

**Liceo Scientifico SABIN - Aula Magna. via Matteotti, 7**

Conferenza per le classi 1°A, 2°A, 4°E e 5°E del Liceo Scientifico SABIN di Bologna sul Progetto Pluriennale "Un Bosco per la Città" nato da un'idea di Mario Pianesi. Al termine il Centro UPM Un Punto Macrobiotico, situato in via Tiarini 1, offrirà a studenti e insegnanti un rinfresco a base di prodotti naturali contraddistinti dall'Etichetta Trasparente Pianesiana.

**Ore 14-17**

**Istituto Comprensivo Dozza - via della Dozza, 6**

Breve incontro aperto agli studenti, alle famiglie, agli abitanti del quartiere e a tutta la cittadinanza, sul Progetto "Un Bosco per la Città", con realizzazione di una piantagione di 50-60 esemplari arborei lungo il perimetro del cortile della scuola. L'evento si concluderà con un piccolo rinfresco a base di prodotti naturali, contraddistinti dall'Etichetta Trasparente Pianesiana, offerto dal vicino Centro UPM Un Punto Macrobiotico di via Tiarini, 1.

**Gratuito**, la mattinata è destinata agli studenti del Liceo Scientifico Sabin, il pomeriggio è aperto a tutta la cittadinanza.

**Info** [upm@unboscoperlacitta.it](mailto:upm@unboscoperlacitta.it) - 389 6080927 (Camilla Flamigni)

UPM UN PUNTO MACROBIOTICO



# Un Bosco per la Città

Progetto Pluriennale nato da una idea di Mario Pianesi



con il patrocinio di



nell'ambito dell'Anno Internazionale delle Foreste - ONU e della Giornata Mondiale per la Lotta alla Desertificazione UNCCD - Convenzione ONU per la Lotta alla Desertificazione



**Ore 16.45-18.45**

**Biblioteca Casa di Khaoula** - via di Corticella, 104 - bus 27, 95, 97 e 98

### **UN'IDEA DI ALBERO... LA MIA!**

**Letture e laboratorio a cura dell'associazione culturale Crea valore - Sabrina Alberghini**

Cominceremo con la lettura di *Amali e l'Albero* di Chiara Lorenzini e Paolo Domeniconi. Di seguito ciascun bambino sarà invitato a produrre la propria immagine di albero che verrà realizzata lasciando la massima libertà creativa e utilizzando materiali ecologici. L'intera attività è stata pensata con l'intento di valorizzare le differenze individuali e l'importanza del contatto con le proprie radici: "Ciliegio, susino, pesco e prugno selvatico: così come il ciliegio è ciliegio e il susino è susino, (...) create un ambiente in cui ciascuno possa svilupparsi secondo le proprie caratteristiche scegliendo la strada più adatta a sé (...) ogni albero ha la sua individualità e la sua missione" Daisaku Ikeda.



**Gratuito**, bambini 8-11 anni. **Prenotazione obbligatoria** (solo telefonica).

**Info** 051 6312721 - [bibliotecacasadikhaoula@comune.bologna.it](mailto:bibliotecacasadikhaoula@comune.bologna.it) - [www.bibliotechebologna.it//luoghi/52056/id/51650](http://www.bibliotechebologna.it//luoghi/52056/id/51650)

**Ore 18-20**

**Urban Center** - Salaborsa - piazza Nettuno, 3

### **MOSTRA CALENDARIO DIVENTARE ALBERI 2017**

**Mostra a cura dell'associazione di promozione sociale TREES**

Inaugurazione della mostra e presentazione del calendario *Diventare alberi 2017* che vedono protagoniste le opere vincitrici della prima edizione del contest fotografico omonimo svoltosi su Facebook la scorsa primavera, con premiazione dei vincitori. Il calendario sostiene la realizzazione del progetto *Diventare alberi*, presentato il 21 Novembre 2015, con il patrocinio di Comune di Bologna, Città Metropolitana di Bologna e Regione Emilia-Romagna: un parco conviviale progettato in permacultura, in cui sia possibile unire le ceneri di cremazione delle persone e dei rispettivi animali d'affezione con semi, piante e alberi; dove celebrare l'unità del cosmo, inscenando l'eterno presente, ricongiungimento felice con la terra e il cielo, ricordo simbolico vivente per i propri cari.



**Gratuito**, per tutti.

La mostra **Diventare alberi 2017** rimarrà visibile sino al **7 Dicembre** nei seguenti orari: lunedì ore 14.30-20, martedì -venerdì 10-20, sabato 10-19, domenica e festivi chiuso.

**Info** [diventarealberi@gmail.com](mailto:diventarealberi@gmail.com) - [www.diventarealberi.it](http://www.diventarealberi.it) -347 6071674 (Domenico Perilli)

**Ore 18-20**

**Biblioteca Lame** - via Marco Polo 21/13 - bus 11 A/B e 30

### **I FRUTTI DEL VENTO**

**Lettura spettacolo a cura di Rossana di Stefano e Monica Matassini di alcuni brani dell'ultimo libro di Tracy Chevalier, I frutti del vento**

Prima metà del XIX secolo, Ohio. Stati Uniti d'America. La legge prevede che un colono possa fare sua la terra se riesce a piantarvi un frutteto di almeno cinquanta alberi. Una sfida irresistibile per James Goodenough, che ama gli alberi più di ogni altra cosa. Seguiremo le vicende dei personaggi e degli alberi delle Americhe in un susseguirsi di colpi di scena appassionanti. Ci stupiremo a scoprire quanto gli alberi, come gli uomini, non siano mai stati fermi.



**Gratuito**, per tutti. Prenotazione consigliata.

**Info** 0516350948 -

[bibliotecalame@comune.bologna.it](mailto:bibliotecalame@comune.bologna.it)

<http://informa.comune.bologna.it/iperbole/istituzionebiblioteche/luoghi/62013/id/51652/>

## Martedì 22 Novembre

Ore 17-18.30

Manifattura SALTinBANCO - via della Battaglia, 9 - bus 11 B

### GIOCATTOLANDO: PER FARE UN FIORE

*Laboratorio di costruzione di giocattoli a cura dell'associazione SALTinBANCO*

Costruzione di telai in legno e realizzazione di fiori di lana variopinti per abbellire un grande albero. Possibilità di visitare la mostra **Io, io, io... e gli altri? I diritti e i doveri di tutti i bambini**: 10 autori e 10 illustratori raccontano con parole e immagini i principali diritti e doveri delle bambine e dei bambini. Tra le tavole della mostra cercheremo quanti e quali alberi si nascondono...

Il laboratorio prosegue **tutti i martedì** dal **29 novembre al 20 dicembre** per sperimentare e costruire giocattoli con materiale di recupero e ri-uso da mettere sotto l'Albero.

**Gratuito**, bambini 6-11 anni. Prenotazione consigliata (numero dei posti limitato).

**Info** manifatturasaltinbanco@gmail.com - www.saltinbanco.it - 348 7753081

Ore 18

Libreria Trame - via Goito, 3/C

### TRA GLI ALBERI

*Lettura dell'attrice Angelica Zanardi di Crexida/Fienile Fluò in collaborazione con Libreria Trame*

Angelica Zanardi presenta il suo libro *Tra gli alberi* e racconta, leggendone qualche estratto, lo spettacolo con cui lo porta in scena: "La curiosità per queste potenti presenze del nostro pianeta si è rivelata quasi all'improvviso, qualche anno fa. Il viaggio che ho compiuto tra gli alberi della terra, per arrivare a scrivere queste pagine, è stato entusiasmante e pieno di sorprese.

Ci sono state ingenue perlustrazioni tra boschi e campi e scorribande in terre più lontane fatte grazie ai libri e alla memoria mia o di altri "viaggiatori". Ora quando entro in un bosco o in un giardino ogni albero è diverso dall'altro, ha un nome, una storia da raccontare, un carattere, una qualità e un'anima unica e particolare... *Tra gli alberi* si compone di pensieri, dettagli, appunti e immagini dedicate agli alberi, alla loro natura, alle loro virtù, alle leggende e alle funzioni tradizionalmente collegate alle diverse specie arboree. Un libero girovagare tra storia, leggenda e botanica, tra ricordi, sensazioni, intuizioni e odori, sospesi tra realtà e immaginazione, a spasso tra gli alberi di un piccolo bosco privato e insieme collettivo."



**Info** 051 233333 - info@libreriatrame.it - www.libreriatrame.com

## Mercoledì 23 Novembre

**Ore 17-18**

**SET C'era Una Volta** - via Benini, 1 - bus 20 e 21

### LA VITA NOTTURNA DEGLI ALBERI

**Letture e laboratorio creativo a cura di Mirella Castaldini -  
Istituzione Educazione Scuola, Spazio lettura "C'era una volta"**

La vita segreta degli alberi della foresta indiana dipinta e raccontata, su un albero di carta seta, da tre artisti indiani. Alla lettura segue il laboratorio "C'era una volta... l'albero della musica": carte e corda per disegnare linee e forme del tuo albero.

**A pagamento**, 3 euro a bambino. Bambini dai 6 anni. Prenotazione consigliata.

**Info** 051 505098 - 347 6853563 - [ceraunavolta.bo@gmail.com](mailto:ceraunavolta.bo@gmail.com)



**Ore 17-18.30**

**Manifattura SALTinBANCO** - via della Battaglia, 9 - bus 11 B

### L'ALBERO NELL'ARTE

**Laboratorio di pittura a cura dell'associazione SALTinBANCO**

Osservare paesaggi e alberi in natura e in arte per riprodurli con tecniche diverse e in modo originale, lasciandosi ispirare dagli artisti. Il laboratorio prosegue tutti i mercoledì per sperimentare nuove tecniche e sviluppare la manualità. Possibilità di visitare la mostra **Io, io, io... e gli altri? I diritti e i doveri di tutti i bambini**: 10 autori e 10 illustratori raccontano con parole e immagini i principali diritti e doveri delle bambine e dei bambini. Tra le tavole della mostra cercheremo quanti e quali alberi si nascondono...



**Gratuito**, bambini e ragazzi dai 9 anni. Prenotazione consigliata (numero di posti limitato). Il laboratorio prosegue nei **mercoledì** successivi (a pagamento, 10 euro).

**Info** [manifatturasaltinbanco@gmail.com](mailto:manifatturasaltinbanco@gmail.com) - [www.saltinbanco.it](http://www.saltinbanco.it) - 348 7753081

## Giovedì 24 Novembre

**Ore 14.30-18**

**Biblioteca dei bambini** -via Sant'Isaia 20/B - bus 14 e 21

### **I DONI DELL'ALBERO**

**Laboratorio creativo continuativo a cura dell'operatrice della biblioteca Donatella Cevenini**

Nei giorni precedenti si inviteranno i bambini che frequentano la biblioteca a portare materiale naturale inerente l'albero. Foglie, semi, pigne, rametti, cortecce saranno custoditi in cestini che in questo pomeriggio costituiranno il materiale creativo con cui dare vita a una creazione individuale.

**Gratuito**, per tutti (bambini accompagnamenti da un adulto). **Prenotazione obbligatoria.**



Durante il periodo della festa degli alberi, dal 19 Novembre all'8 Dicembre, sarà allestito in biblioteca un carrello espositore con libri a tema.

**Info** 051 580447

**Ore 16-18**

**MAMbo** - via Don Minzoni, 14

### **I BAMBINI SONO COME GLI ALBERI**

**Lettura animata e laboratorio a cura del Dipartimento educativo MAMbo, in collaborazione con Roberto Parmeggiani e Attilio Palumbo**

Roberto Parmeggiani, autore di *La lezione degli alberi*, animerà le pagine del suo libro che prenderà vita in un piccolo teatro di carta, voci e colori. Nel laboratorio, insieme all'illustratore Attilio Palumbo, ogni bambino potrà rappresentare la propria metamorfosi in uno speciale autoritratto a grandezza naturale.

**Gratuito**, bambini dai 5 ai 10 anni e genitori.  
**Prenotazione obbligatoria.**

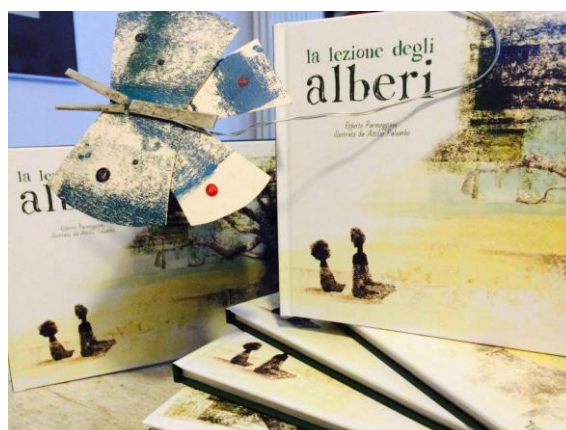

**Info:** 051 6496628 - mamboedu@comune.bologna.it



Ore 17-18.30

Opificio Golinelli - via Paolo Nanni Costa, 14



### GIOCANDO CON GLI ALBERI

Due laboratori a cura della Fondazione Villa Ghigi in collaborazione con la Fondazione Golinelli

Due laboratori in contemporanea dedicati alla scoperta di foglie, frutti, semi e cortecce, intrecci di gallerie dei microlepidotteri minatori, tracce di pasti dei bruchi della cavolaia, strade luccicanti su scorze rugose, foglie di forme e sfumature fantasiose, frutti e semi volanti. I bambini dai 4 ai 6 anni potranno esplorare con i sensi forme, margini, buchi e scheletri di foglie per scoprire

che gli alberi non sono tutti uguali e che riservano spesso inaspettate sorprese. I bambini più grandi, dai 7 ai 10 anni, attraverso visioni ravvicinate con la lente e il microscopio, osserveranno mosaici colorati dell'epidermide fogliare, intricati reticoli di venature, appendici piumate di semi e peli pungenti. Un invito a guardare, a lasciarsi stupire, a scoprire le piccole meraviglie della natura.

**A pagamento**, 4 euro a bambino. Bambini di 4-10 anni. **Prenotazione obbligatoria**.

**Info** 051 0923209 - [www.scuole delleidee.it](http://www.scuole delleidee.it)

Venerdì 25 Novembre

Ore 17-18.30

Manifattura SALTinBANCO - via della Battaglia, 9 - bus 11 B

**GIOCARE, FARE E DISFARE PER CREARE FOGLIE E FRUTTI DI ARGILLA**

**Laboratorio di manipolazione dell'argilla a cura dell'associazione SALTinBANCO**

Giocare, fare e disfare con l'argilla per avvicinare i bambini alla terra e alla natura. L'argilla, materiale plastico, espressivo e trasformabile, favorisce la manipolazione libera e le sperimentazioni tattili.

Creazione di foglie e frutti con le mani nella terra e il naso all'insù.

Possibilità di visitare la mostra **Io, io, io...**

**e gli altri? I diritti e i doveri di tutti i**

**bambini:** 10 autori e 10 illustratori raccontano con parole e immagini i principali diritti e doveri delle bambine e dei bambini. Tra le tavole della mostra cercheremo quanti e quali alberi si nascondono...



**A pagamento**, 8 euro a bambino. Bambini dai 4 anni. Prenotazione consigliata (numero di posti limitato).

**Info** [manifatturasaltinbanco@gmail.com](mailto:manifatturasaltinbanco@gmail.com) - [www.saltinbanco.it](http://www.saltinbanco.it) - 3487753081

## Sabato 26 Novembre

### Ore 10-12

**Parco Villa Ghigi** - ritrovo al parcheggio di via di Gaibola

#### UN SABATO NEL BOSCO

*Una mattina nel parco per bambini e genitori*



Dedicato ai bambini dai 2 ai 6 anni e ai loro genitori, un appuntamento nel bosco per incoraggiare il gioco libero all'aria aperta, sperimentare i tanti materiali naturali disponibili e favorire un approccio avventuroso alla scoperta della natura, privilegiando il movimento, i sensi e la manualità. Ci si trova con il bello e anche con il cattivo tempo (che può essere persino più divertente); sono consigliati abiti comodi e caldi e calzature adeguate.

**A pagamento**, 6 euro a bambino (genitori e accompagnatori gratis) - bambini 2-6 anni.

**Info** Fondazione Villa Ghigi - 051 3399084 / 3399120 - [info@fondazionevillaghigi.it](mailto:info@fondazionevillaghigi.it)

### Ore 10-15

**Spazio 300 scalini** all'interno del Parco San Pellegrino - via Casaglia, 37

#### APERTURA STRAORDINARIA DEL FORNO COMUNITARIO

*Il pane dagli alberi: il pane di castagne e il pane alle noci*

Utilizzeremo la farina di castagne per fare un pane antico, più povero, che veniva consumato anche nel nostro Appennino durante i mesi invernali, quando le popolazioni rimanevano isolate per via della neve. Le fornaie e i fornai dei 300 scalini si cimenteranno nella creazione di pani e focacce con farina di castagne e noci. Alle 10 si accende il forno e si cominciano a impastare i pani sui piani di marmo del forno con condivisione di saperi e sapori e, intanto, si possono infornare anche pizze, focacce, torte salate, ecc... Dalle 12 si tolgono le braci per la cottura del pane, che sarà cotto intorno alle 13, quando si potrà pranzare insieme con companatico autogestito. Il bere, per chi vuole, è del ristoro 300 scalini.



**Offerta libera** al gestore del forno per la legna e la manutenzione o, in alternativa, un acquisto al bar.

**Info** [teatrodeimignoli@alice.it](mailto:teatrodeimignoli@alice.it) - 338 3802652

### DANZANDO SOTTO NAPOLEONPLATANO

*Visita guidata e laboratorio di danza in collaborazione con l'associazione La Nottola APS-ASD e laboratorio pomeridiano di pasticceria naturale a cura della Scuola dell'infanzia Giaccaglia Betti*

#### Ore 10-13

NapoleonPlatano per il suo 201esimo compleanno apre la sua corte scolastica e, con Claudia Bianco dell'associazione La Nottola, ti invita a danzare intorno ai suoi fratelli! Tzadik Tamar è una danza di origini israeliane, creata nel 1965 da Jonathan Gabay su una musica di A. Neeman. Gli alberi crescono e si rafforzano e l'uomo su un medesimo percorso prende esempio dagli alberi. Balleremo insieme per celebrare la bellezza di questo albero dalla lunga memoria!

**Gratuito**, per bambini e adulti. Prenotazione consigliata.

**Info** [trekking.la@nottola.org](mailto:trekking.la@nottola.org) - [www.nottola.org](http://www.nottola.org) - 349 2520275 (Claudia Bianco)

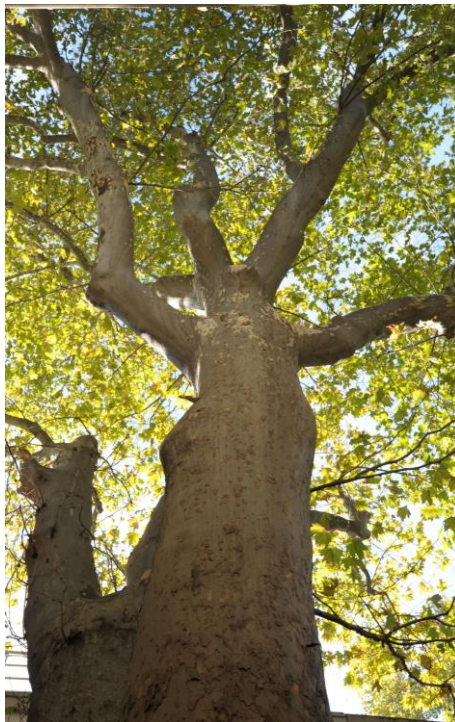

#### Ore 14-16

Laboratorio di pasticceria, con materiale raccolto nella corte della scuola, per la realizzazione della torta "mille foglie". La giornata si concluderà spegnendo le candeline. Gli strumenti sonori della corte scolastica vi aspettano per essere suonati!

**Gratuito**, per tutti (da 0 a 99 anni). Prenotazione consigliata.

**Info** 051 344302 - [scuolainfanziaibetti3@comune.bologna.it](mailto:scuolainfanziaibetti3@comune.bologna.it) - 392 8780106



Nell'arco della giornata i genitori gestiranno la biblioteca della scuola allestendo un'esposizione di libri dedicati agli alberi.

**Ore 10-15**

**Scuola dell'infanzia "Cantalamesa"** - via dello Sport, 25  
bus 14, 20 e 21

**PER GIOCO O PER DAVVERO TROVIAMOCI SOTTO GLI ALBERI DELLA SCUOLA!!!**

**A cura del Comitato InCantaGiardino della scuola Cantalamesa**

Il giardino della scuola rimarrà aperto alla città in occasione della Festa degli Alberi, con i bambini coinvolti in laboratori di pittura con materiali naturali raccolti nel giardino e trasportati in un viaggio itinerante nel giardino accompagnato da letture sul tema della natura e degli alberi (lettura animata del libro *Com'è nato il Signor Albero* e altre letture tenute da insegnanti e genitori). Mostra *L'albero attraverso gli occhi del bambino*, con disegni realizzati dai bambini della scuola sugli alberi del loro giardino. Passeggiata nel giardino per scegliere e dare un nome all'albero caratteristico della scuola.



**Gratuito**, a offerta libera per le merende preparate dal comitato organizzatore. Bambini 0-6 anni. Prenotazione consigliata.

**Info** [comitatogiardino@scuolacantalamesa.it](mailto:comitatogiardino@scuolacantalamesa.it) - <http://scuolacantalamesa.it/> - 333 2310251 (Ilaria Gamberini)

**Dalle 10 al tramonto**

**Gabbia del leone** - Kilowatt - Serre dei Giardini Margherita

**CHE "SENSO" HA LA NATURA? (VERSIONE QUERCIA)**

**Percorso sensoriale guidato a cura di Percorsi RiCREAttivi**



Un percorso sensoriale, assolutamente sicuro, a cui può partecipare chiunque! Scopriremo insieme, con i sensi, le somiglianze e le differenze tra quanto di naturale e artificiale ci circonda; alberi, foglie, frutti, terra ci guideranno in un'esperienza che donerà un "senso" diverso al nostro modo di percepire il mondo, per vedere con la pelle, ascoltare con il naso, sentire con la lingua. Senza occhi si ha una percezione del tutto diversa di quello che c'è intorno e delle possibilità del proprio corpo. Duro, morbido,

rugoso, pungente, aspro, dolce: tante sensazioni che vanno al di là di ciò che si tocca, assaggia o annusa, dei processi mentali a cui siamo abituati. Si entra in una sfera non conosciuta o poco sperimentata nel quotidiano, una sfera che emoziona, apre al nuovo, sorprende.

**Offerta libera**, con contributo minimo di 3 euro. Per tutti.

**Info** [percorsiricreativi@gmail.com](mailto:percorsiricreativi@gmail.com) - [www.percorsiricreativi.com](http://www.percorsiricreativi.com) - 348 8837206 (Costanza Nadalini) - 349 0739559 (Giuliana Giardino)

**Ore 10.30-11.30**

**Biblioteca "Luigi Spina"** - via Casini, 5 -bus 20, 14 C, 55, 35

### **RACCONTI D'INVERNO**

**Lettura animata e microlaboratorio a cura di Marica Morichetti**

Narrazioni e letture di alberi illustrati che hanno come tema la natura che cambia durante la stagione invernale. Verrà proposto un piccolo laboratorio manuale dove ognuno potrà creare il suo ramo di albero innevato.

**Gratuito**, bambini 4-8 anni. Prenotazione consigliata.

**Info:** 051 500365 - [bibliotecalspina@comune.bologna.it](mailto:bibliotecalspina@comune.bologna.it)



**10.30-12**

**Angolo vie D'Azeglio e Marsili** - via D'Azeglio, 50

### **RADICI PETRONIANE**

**Visita guidata a cura dell'associazione Vitruvio**

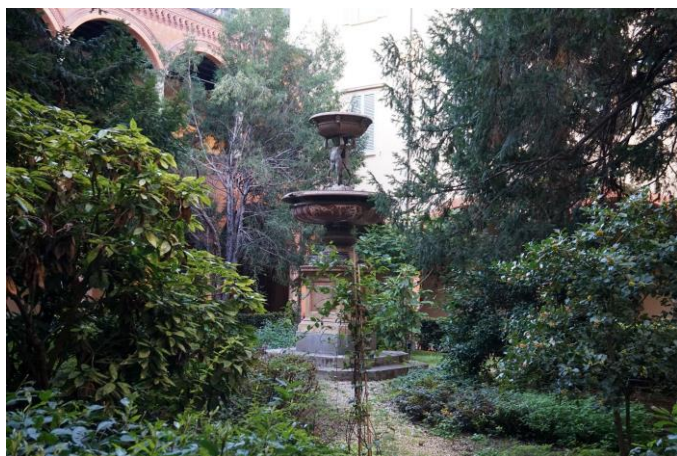

Alberi monumentali, chiome dorate, erbe medicinali arroccate lontano da sguardi indiscreti: siamo in pieno centro storico per una visita che ci porterà a guardare con occhi diversi il verde urbano. Un racconto che, mantenendo sempre una particolare attenzione per le diverse essenze d'impianto e la flora urbana spontanea, si articolerà attraverso i giardini ottocenteschi di piazza Cavour e Minghetti, ripercorrendo la storia del verde bolognese, fatta anche di polmoni verdi nascosti, come l'elegante corte di Palazzo Barbazzi, decorata con cotti

quattrocenteschi e statue immerse nella vegetazione ornamentale, per poi continuare, risalendo nel tempo, fino alle tracce del primo orto botanico cittadino, memoria dei grandi naturalisti bolognesi.

**A pagamento** 10 euro (8 fino a 12 anni, gratuito per i minori di 6 anni). **Prenotazione obbligatoria.**

**Info** [associazione.vitruvio@gmail.com](mailto:associazione.vitruvio@gmail.com) - [www.vitruvio.emr.it](http://www.vitruvio.emr.it) - 329 3659446 (Francesco Nigro)

**Ore 10.30-13**

**Centro studi didattica delle arti - Liceo Artistico "F. Arcangeli" - via Cartoleria, 9**

### **UN ALBERO PER TE**

**Mostra di immagini grafiche degli studenti del Liceo Artistico per il progetto Un albero per te della Fondazione Villa Ghigi; a cura di Paola Saporì e Claudia Bergonzoni**

Esposizione degli elaborati grafici, dei bozzetti e delle piccole sculture progettati dagli studenti delle classi 5<sup>^</sup> H e 5<sup>^</sup> I - Indirizzo grafico del Liceo Artistico "F. Arcangeli" per il progetto *Un albero per te* della Fondazione Villa Ghigi, legato alla piantagione di nuovi alberi nel parco.



**Gratuito**, per tutti.

La mostra sarà visitabile anche **martedì 29 Novembre** ore 16-19 e **martedì 6 Dicembre** ore 16-19.

**Info** Biblioteca Liceo Artistico - 051.4453657 / 4453611 - Claudia Bergonzoni

**Ore 11-16**



**Giardini Margherita** - ingresso di Porta Santo Stefano

### **ALBERI SICURI?**

**Incontro dimostrativo a cura di RTI "Per il Verde di Bologna" - Coop Operosa, Coop Avola, Coop Agri 2000 e Consorzio SIC (Coop Sociali Agriverde, Il Baobab e COpAPS)**

Un incontro dimostrativo con tecnici comunali, tecnici e operatori delle aziende che curano la manutenzione del verde bolognese e cittadini dedicato alle tecniche più innovative per controllare, gestire e intervenire sugli alberi in città. Esperti arboricoltori certificati esporranno la metodologia e l'utilizzo degli strumenti più avanzati in questo campo (consolidamenti statici e dinamici, micorizzazioni, tomografia e trazione controllata degli alberi), mentre i *tree climber* si muoveranno all'interno delle chiome effettuando controlli e interventi di arboricoltura.



**Gratuito**, per tutti.

**Info** [info@coopagriverde.it](mailto:info@coopagriverde.it) - 335 7705858 (Fabrizio Pedretti - Consorzio Sic - Agriverde)

## Domenica 27 Novembre

Ore 9.30–12.30

**Ingresso del Parco Villa Spada** - incrocio vie Saragozza e Casaglia - bus 20 e 58

### LA QUERCIA AMICA

*Visita guidata a cura dell'associazione Selenite*

Il percorso si snoda all'interno del Parco Villa Spada, osservando le fitte siepi di lauroceraso, gli ippocastani, i frassini, i cipressi e i vari arbusti ornamentali, fino a raggiungere il punto più alto, dove sono presenti due esemplari di leccio, ed è possibile ammirare la vista sulla città. Il leccio è una quercia sempreverde, resistente alla siccità e al vento, un albero robusto, dalle sorprendenti qualità, che ha accompagnato l'evoluzione dell'uomo. La visita guidata prevede l'illustrazione delle caratteristiche delle querce e di altri alberi che sono stati parte integrante nella storia dell'uomo.

**Gratuito**, per tutti; è gradita la prenotazione.

**Info** [info@selenitebo.it](mailto:info@selenitebo.it) - [www.selenitebo.it](http://www.selenitebo.it) - 349 3037569 (Paola Bertoni)

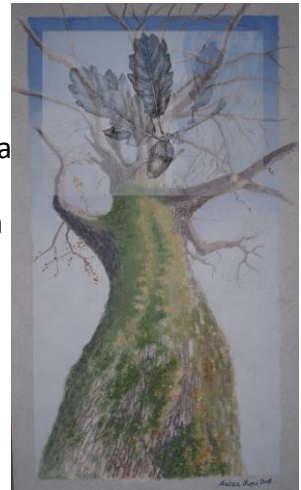

Ore 9.30-12.30

**Spazio 300 scalini** - via Casaglia, 37 - accesso dai 300 scalini del Parco San Pellegrino  
*Servizio navetta da parte dell'associazione da Villa Spada ai 300 scalini; su prenotazione*

### TALEAGGIO E INNESTO: LA MOLTIPLICAZIONE DELLE PIANTE DA FRUTTO

**Cenni di potatura con Carlo Pagani, il maestro giardiniere, a cura di Spazio 300 scalini/teatro dei Mignoli**

Come riprodurre per talea legnosa: la scelta dei soggetti, i materiali, la tecnica e i piccoli accorgimenti per ottenere nuove piante a casa vostra. Come fare innesti e portainnesti. Come potare gli alberi da frutto. Alla fine una serie di zuppe, salsicce alla griglia, vino nuovo e tisane. Carlo Pagani è il "maestro giardiniere" per antonomasia: divulgatore del giardinaggio come cultura, oltre che grandissimo appassionato ed esperto di piante, conduttore di trasmissioni televisive e autore di numerosi testi sull'argomento. La sua lunga esperienza fa sì che abbia una risposta per ogni problema, un consiglio risolutivo per ogni difficoltà. Da quarant'anni si occupa di vivaismo ornamentale. Comunicare e diffondere l'amore per il verde è la missione della sua vita.



**A pagamento**, laboratorio + pranzo comunitario 20 euro. **Prenotazione obbligatoria.**

**Info** [teatrodeimignoli@alice.it](mailto:teatrodeimignoli@alice.it) - 338 3802652



**Ore 9.30-13**

**Campi di Arvaia** - via Olmetola, 16

### **GLI ALBERI QUANDO CRESCONO NON FANNO RUMORE**

**Visita guidata con attività pratiche di manutenzione e cura degli arbusti e alberi dell'area agricola a cura della Cooperativa Arvaia - Cittadini Consumatori Biologici - Comunità a Sostegno dell'Agricoltura**

Nell'area agricola di proprietà comunale, la Coop. Arvaia ha in affitto più di 40 ettari di terreni, nei quali è ancora evidente il disegno della centuriazione romana. Oltre alla coltivazione di ortaggi e cereali, sono stati piantati filari di siepi e alberi e recuperate le piantate alla bolognese, per ripristinare la loro antica presenza nel paesaggio agricolo. Con la guida di esperti della Coop. Arvaia verranno percorse le cavedagne interne, lungo il cardo e decumano della centuriazione romana, e quelle perimetrali e osservate le piantate alla bolognese e i nuovi filari di essenze autoctone sui quali verranno proposte attività di cura e manutenzione adatte a bambini e adulti.



**Gratuito**, per tutti. Prenotazione consigliata.

**Info** [parco@arvaia.it](mailto:parco@arvaia.it) - [www.arvaia.it](http://www.arvaia.it) - 335 7710183 (Stefano)

**Ore 14-17**

**Oasi dei Saperi** - via Pesci, 17 - bus 27

### **CONOSCIAMO GLI ALBERI DELL'OASI DEI SAPERI**

**Visita guidata a cura dell'associazione  
Oasi dei Saperi**

Visiteremo l'Oasi dei Saperi accompagnati da Nino Lontani e Gaetano Ungarelli, alla scoperta degli splendidi alberi monumentali che vi dimorano, ma anche dei tanti alberi da frutto. Ammireremo l'incredibile "Bosco Magico", il Bosco dei Noccioli e il Bosco delle Acacie. Al termine del percorso cerimonia di messa a dimora di un giovane albero, a cui verrà assegnato un nome estratto a sorte tra tutti quelli proposti dai partecipanti.



**Offerta libera**, per tutti; prenotazione consigliata.

**Info** [oasideisaperi@gmail.com](mailto:oasideisaperi@gmail.com) -370 3017367 - 339 5029623 (Mauro Trigari)

**Ore 15.30-17**

**Giardini Margherita** - entrata di Porta Stanto Stefano - angolo viale Gozzadini e via Santa Chiara

**DALLE RADICI ALLA CAMMINATA NATURALE**

**Laboratorio motorio a cura di Passi ed Emozioni Nordic Walking ASD**

Gli alberi sono da sempre fonte di vita e ci insegnano... a muoverci! Stimolano i nostri piedi con le loro radici, ci spingono ad allungarci per raccogliere i loro frutti, ci forniscono energia col loro ossigeno. Partendo da queste osservazioni svolgeremo alcuni semplici esercizi motori e di respirazione tesi al recupero della "camminata naturale".

**Gratuito**, per tutti; prenotazione consigliata.



**Info** [info@passiedemozioni.it](mailto:info@passiedemozioni.it) - [www.passiedemozioni.it](http://www.passiedemozioni.it) - 349 7747272 (Beatrice Andalò)

## Mercoledì 30 Novembre

**Ore 10-11.15**

**Nido d'infanzia "18 aprile"** - via Scandellara, 9/4 - bus 14

### **IO SONO COME UN ALBERO**

**Incontro - laboratorio con i genitori a cura delle operatrici del Nido**

Costruzione di un albero di cartoni e di materiali naturali raccolti insieme ai bambini e successivo incollaggio del materiale. Gran finale con girotondo seguito da una canzoncina. Subito dopo sarà offerta una colazione a tutti.

**Gratuito**, per adulti e bambini.

**Info** 051 503771 (Lina, Meri, Merilù)

**Ore 16-19**

**CBG Piùinsieme** - via Libia, 53 - bus 14 e 37

### **PIÙINSIEME SOTTO IL MELOGRANO**

**Laboratorio creativo a cura di CGB Piùinsieme**

Insieme realizzeremo addobbi natalizi a tema per rendere più bello il nostro melograno.

**Gratuito**, bambini accompagnati da un adulto.

**Prenotazione obbligatoria.**

**Info** 051 300631 (Sandra) - [setpiuinsieme@comune.bologna.it](mailto:setpiuinsieme@comune.bologna.it)

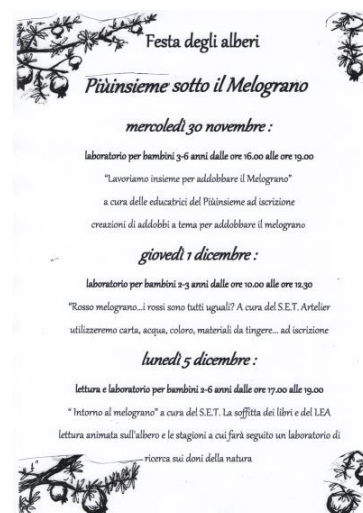

**Ore 16.30-18.30**

**Parco Grosso** - via Erbosa 18/4 - bus 11 C

### **CANTI E LUCI TRA GLI ALBERI**

**Concerto ed esplorazione nel parco a cura dell'Aula Didattica Parco Grosso, CBG Tasso Inventore e Coro Canta e Cammina**



Passeremo assieme un paio d'ore circondati dai grandi alberi del Parco di Villa Grosso, condividendo nella natura quel particolare momento della giornata che dal tramonto del sole si affaccia alla notte. Ad accompagnarci il coro *Canta e Cammina* del Maestro Francesco Crovetto, che eseguirà le canzoni originali delle "Storie di Annetta". A seguire, il Centro Bambini e Genitori Tasso Inventore guiderà un'esplorazione notturna alla luce delle torce (ricordate di portarle) alla scoperta del parco e di chi ci vive.

**Gratuito**, bambini accompagnati da un adulto.

**Info** Fondazione Villa Ghigi - 051 3399084 / 3399120 - [paolo.donati@fondazionevillaghigi.it](mailto:paolo.donati@fondazionevillaghigi.it) - [auladidatticaparcogrosso.fondazionevillaghigi.it](http://auladidatticaparcogrosso.fondazionevillaghigi.it)

**Ore 17-18**

**SET C'era una volta**- via Benini, 1 - bus 20 e 21

### **IL GIARDINO DI BABAI**

**Lettura animata e laboratorio creativo a cura di Mirella Castaldini - Istituzione Educazione Scuola, Spazio lettura C'era una volta**

Il giardino di Babai è una storia iraniana che racconta di un giardino in cui alberi, piante e animali si ritrovano in un magico equilibrio, come su un tappeto persiano. Seguirà il laboratorio creativo "Il giardino fantastico": foglie e petali si compongono per realizzare il tuo giardino fantastico.



**A pagamento**, 3 euro bambino. Bambini di 3-5 anni. Prenotazione consigliata.

**Info** 051 505098 - 347 6853563 - [ceraunavolta.bo@gmail.com](mailto:ceraunavolta.bo@gmail.com)

**Ore 17.30**

**Libreria Trame** - via Goito, 3/C

### **ALBERI CHE CAMMINANO**

**Incontro con Marina Girardi**

L'autrice racconta e canta come nascono i suoi dipinti lenti, sul ciglio di strade di città e sentieri boscosi, alla costante ricerca di radici nella "foresta ovunque". "Quelli erano giorni in cui ogni cosa era più ampia e spaziosa! Vi fu un tempo in cui camminavo e cantavo tutto il giorno, e non udivo altro che il suono della mia voce echeggiare nelle caverne dei colli. I boschi erano come quelli di Lothlorien, ma più fitti, più giovani e forti. E il profumo dell'aria! Impiegavo una settimana soltanto per respirare." J.R.R Tolkien, "Il signore degli anelli. Le due Torri". Il racconto cantato continua alle **ore 19** al Centro Natura con una **visita guidata alla mostra**.

**Alberi che camminano** è anche una mostra di disegni nomadi, aperta dal **15 novembre 2016** al **15 gennaio 2017** presso il Centro Natura di via Albari, 4/a.

**Info** 051 233333 - [info@libreriatrane.it](mailto:info@libreriatrane.it) - [www.libreriatrane.com](http://www.libreriatrane.com)



## Giovedì 1 Dicembre

**Ore 10-11.30**

**CBG Piùinsieme** - via Libia, 53 - bus 14 e 37

### **PIÙINSIEME SOTTO IL MELOGRANO**

**Rosso melograno... i rossi sono tutti uguali? Laboratorio creativo a cura di CGB Piùinsieme, SET Artelier, Soffitta dei libri, LEA Villa Scandellara**

Utilizzeremo carta, acqua, colori, materiali per tingere...

**Gratuito**, bambini di 2-3 anni accompagnati da un adulto.  
**Prenotazione obbligatoria.**

**Info** 051 300631 (Sandra)- setpiuinsieme@comune.bologna.it

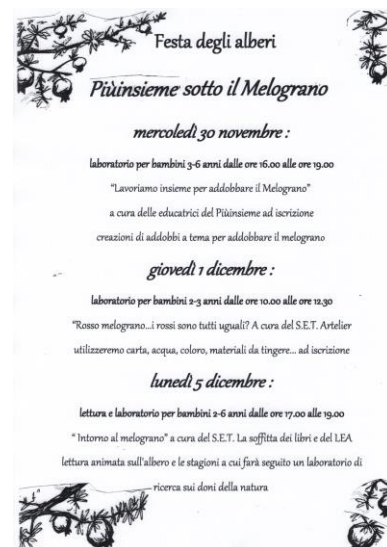

**Ore 17-18.15**

**LEA Villa Scandellara e La Soffitta dei Libri** - via Scandellara, 50 - bus 14

### **CHIUDI GLI OCCHI E ASCOLTA**

**Incontro con gli alberi fra pensieri, parole ed emozioni: letture itineranti con laboratorio a cura del LEA Villa Scandellara e della Soffitta dei Libri**

Seguendo la trama di un libro i bambini e le bambine incontreranno i misteriosi custodi del Parco di Villa Scandellara. Pioppi, tigli e platani saranno i protagonisti di un'esperienza emozionante, fra luci, ombre, parole e silenzi.

**Gratuito**, per bambini di 6-11 anni. **Prenotazione obbligatoria** (numero di posti limitato).

**Info** 051 538178



## Venerdì 2 Dicembre

**Ore 17-18.30**

**Manifattura SALTinBANCO** - via della Battaglia, 9 - bus 11 B

**Giocare, fare e disfare per creare alberi in argilla**

**Laboratorio di manipolazione dell'argilla a cura dell'associazione SALTinBANCO**

Giocare, fare e disfare con l'argilla per avvicinare i bambini alla terra e alla natura. L'argilla, materiale plastico, espressivo e trasformabile, favorisce la manipolazione libera e le sperimentazioni tattili. Creazione di alberi con le mani nella terra e il naso all'insù.

**A pagamento**, 8 euro a bambino. Bambini dai 4 anni. Prenotazione consigliata la (numero di posti limitato).

**Info** [manifatturasaltinbanco@gmail.com](mailto:manifatturasaltinbanco@gmail.com) - [www.saltinbanco.it](http://www.saltinbanco.it) -3487753081

## Sabato 3 dicembre

**Ore 9-10.30 (prima visita) e 11-12.30 (seconda visita)**

**Orto Botanico** - via Irnerio, 42

### **SEGUITECI!**

**Visita guidata a cura di Orto Botanico ed Erbario - Sistema Museale di Ateneo - Università di Bologna**

Gli alberi dell'Orto Botanico sono sempre qui, non è indispensabile una visita guidata, per vederli! Approfittate di questo incontro per scoprirne alcuni: dove sono? come sono fatti? cosa succede nelle altre stagioni? fioriscono prima o dopo l'emissione delle foglie? i frutti, quanto durano? Poi... tornate a trovarli quando volete! Oppure... seguiteci su Twitter e Facebook, vi terremo aggiornati su apertura delle gemme, fioriture e altro ancora!



**Gratuito**, per adulti, ragazzi e bambini sopra gli 8 anni. La visita si tiene interamente all'aperto (abbigliamento e calzature adeguate). In caso di maltempo può essere annullata.

**Info** 051 2091299 - chiara.zagni@unibo.it - <http://www.sma.unibo.it/il-sistema-museale/orto-botanico-ed-erbario>

**Ore 9:30-13**

**Campi di Arvaia** - via Olmetola, 16

### **GLI ALBERI QUANDO CRESCONO NON FANNO RUMORE**

**Visita guidata con attività pratiche di manutenzione e cura degli arbusti e alberi dell'area agricola a cura della Cooperativa Arvaia - Cittadini Consumatori Biologici - Comunità a Sostegno dell'Agricoltura**

Nell'area agricola di proprietà comunale, la Coop. Arvaia ha in affitto più di 40 ettari di terreni, nei quali è ancora evidente il disegno della centuriazione romana. Oltre alla coltivazione di ortaggi e cereali, sono stati piantati filari di siepi e alberi e recuperate le piantate alla bolognese, per ripristinare la loro antica presenza nel paesaggio agricolo. Con la guida di esperti della Coop.



Arvaia verranno percorse le cavedagne interne, lungo il cardo e decumano della centuriazione romana, e quelle perimetrali e osservate le piantate alla bolognese e i nuovi filari di essenze autoctone sui quali verranno proposte attività di cura e manutenzione adatte a bambini e adulti.

**Gratuito**, per tutti. Prenotazione consigliata.

**Info** [parco@arvaia.it](mailto:parco@arvaia.it) - [www.arvaia.it](http://www.arvaia.it) - 335 7710183 (Stefano)



**Ore 10-12**

**Nido" A. Fresu" - via Lipparini, 7 - bus 27 A/B, 97, 98**

**L'ALBERO DEI CIUCCI IN FESTA**  
**Incontro laboratorio a cura delle**  
**operatrici del Nido "A. Fresu"**

Vieni al magico bosco del nido Fresu, troverai l'ape Gelsomina che ti condurrà a scoprire tutti gli angoli fantastici dove giocare con foglie, rametti, castagne, colori, suoni, storie, canzoni e incontrerai l'albero dei ciucci a cui potrai regalare il tuo. Un caldo spuntino rallegherà la mattinata. Vi aspettiamo grandi e piccini!



**Gratuito**, per tutti.

**Info** 051 326117

**Ore 10.30-11.30**

**Biblioteca Borgo Panigale - via Legnano, 2 - bus 13**

**IL GIARDINO SOTTO TERRA**  
**Letture animate per bambine e bambini a cura di Marica Morichetti**

Il signor Moss lavora di notte. Fa lo spazzino in metropolitana. Una notte, dentro una galleria che non aveva mai esplorato, scopre una presa d'aria dietro un ammasso di rifiuti, così gli viene un'idea...



**Gratuito**, bambini di 4-7 anni.  
Prenotazione consigliata.

**Info** 051 404930

**Ore 10.30 -12**

**Parco Villa Ghigi** - ritrovo al parcheggio di via di Gaibola

### **DALLE RADICI ALLA CAMMINATA NATURALE**

**Laboratorio motorio a cura di Passi ed Emozioni Nordic Walking ASD**

Gli alberi sono da sempre fonte di vita e ci insegnano... a muoverci! Stimolano i nostri piedi con le loro radici, ci spingono ad allungarci per raccogliere i loro frutti, ci forniscono energia col loro ossigeno. Partendo da queste osservazioni svolgeremo alcuni semplici esercizi motori e di respirazione tesi al recupero della "camminata naturale".



**Gratuito.** Prenotazione consigliata.

**Info** [info@passiedemozioni.it](mailto:info@passiedemozioni.it) - [www.passiedemozioni.it](http://www.passiedemozioni.it) - 349 7747272 (Beatrice Andalò)

**10.30-12**

**Angolo vie D'Azeglio e Marsili** - via D'Azeglio, 50

### **RADICI PETRONIANE**

**Visita guidata a cura dell'associazione Vitruvio**

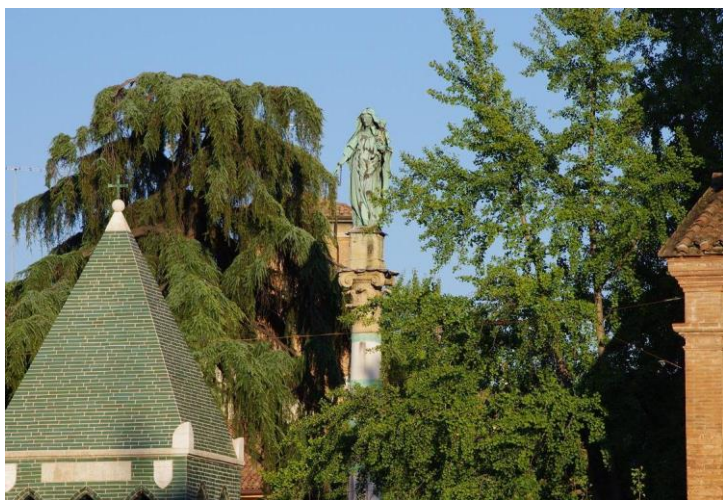

Alberi monumentali, chiome dorate, erbe medicinali arroccate lontano da sguardi indiscreti: siamo in pieno centro storico per una visita che ci porterà a guardare con occhi diversi il verde urbano. Un racconto che, mantenendo sempre una particolare attenzione per le diverse essenze d'impianto e la flora urbana spontanea, si articolerà attraverso i giardini ottocenteschi di piazza Cavour e Minghetti, ripercorrendo la storia del verde bolognese, fatta anche di polmoni verdi nascosti, come l'elegante corte di Palazzo Barbazzi, decorata con cotti

quattrocenteschi e statue immerse nella vegetazione ornamentale, per poi continuare, risalendo nel tempo, fino alle tracce del primo orto botanico cittadino, memoria dei grandi naturalisti bolognesi.

**A pagamento** 10 euro (8 fino a 12 anni, gratuito per i minori di 6 anni). **Prenotazione obbligatoria.**

**Info** [associazione.vitruvio@gmail.com](mailto:associazione.vitruvio@gmail.com) - [www.vitruvio.emr.it](http://www.vitruvio.emr.it) - 329 3659446 (Francesco Nigro)

**Ore 14-17.30**

**Valle del Ravone** - ritrovo in via di Gaibola, 23 (chiesetta di San Michele Arcangelo)

### **BOSCO RICCO MI CI FICCO**

**Trekking naturalistico a cura di La Nottola APS-ASD**

Le nostre colline sono profondamente cambiate negli ultimi cinquant'anni, a vantaggio di qualcuno e a svantaggio di qualcun altro. A cosa ha portato l'abbandono delle campagne e dei boschi da parte dell'uomo? Scopriamolo insieme passeggiando nella valle del Ravone alla ricerca di segni di presenza degli abitanti del bosco (tassi, volpi, cinghiali, picchi, lupi e chi più ne ha più ne metta!). Indossare calzature adatte e, se lo si ha, portare un binocolo.



**A pagamento**, tessera annuale La Nottola per copertura assicurativa 10 euro. **Prenotazione obbligatoria**. Percorso parzialmente notturno (utile una torcia). Difficoltà media, adatto a tutti.

**Info** [trekking.la@nottola.org](mailto:trekking.la@nottola.org) - [www.nottola.org](http://www.nottola.org) - 338 1129293

**Ore 15.30-19.30**



**Erbario Coop** - piazza Martiri

### **PERCORSO CHE "SENSO" HA LA NATURA? (VERSIONE BONSAI)**

**Percorso sensoriale guidato a cura di Percorsi RiCREAttivi**

Un percorso sensoriale, assolutamente sicuro, a cui può partecipare chiunque! Che "senso" ha la natura? Scopriremo insieme, con i sensi, le somiglianze e le differenze tra quanto di naturale e artificiale ci circonda; alberi, foglie, frutti, terra ci guideranno in un'esperienza che donerà un "senso" diverso al nostro modo di percepire il mondo, per capire che c'è altro al di là degli occhi, per vedere con la pelle, ascoltare con il naso, sentire con la lingua. Senza occhi si ha una percezione del tutto diversa di quello che c'è intorno e delle possibilità del proprio corpo. Duro, morbido, rugoso, pungente, aspro, dolce: tante sensazioni che vanno al di là di ciò che si tocca, assaggia o annusa, dei processi mentali a cui siamo abituati. Si entra in una sfera non conosciuta o poco sperimentata nel quotidiano, una sfera che emoziona, apre al nuovo, sorprende.



**Accesso libero**, per tutti: famiglie, bambini e adulti

**Info** [percorsiricreativi@gmail.com](mailto:percorsiricreativi@gmail.com) - [www.percorsiricreativi.com](http://www.percorsiricreativi.com) - 348 8837206 (Costanza Nadalini)  
- 349 0739559 (Giuliana Giardino)

**Ore 16.30-18**

**Nunù per l'Infanzia** - via Lombardia 5/D - bus 19, 27, 94 e 101

### **RADICI CHE CAMMINANO**

***Piccolo incontro di Yoga per genitori e bimbi con laboratorio artistico a cura di Virginia Farina - associazione Nunù per l'Infanzia***

Anche gli umani hanno radici, in dieci piccole dita che aggrappano i piedi alla terra e che sostengono una crescita verticale di corpi, emozioni, sogni e bisogni. In questo piccolo percorso giocheremo a disegnare col nostro corpo la direzione che trasforma un seme in un albero, per poi divertirci a disseminare impronte di passi e radicamenti.



**Gratuito**, per genitori e bambini di 3-6 anni. **Prenotazione obbligatoria** (posti limitati).

**Info** [info@nunuperlinfanzia.it](mailto:info@nunuperlinfanzia.it) - [www.nunuperlinfanzia.it](http://www.nunuperlinfanzia.it) - 349 4942161 (Virginia)

## Domenica 4 Dicembre

**Ore 11-13 e ore 16-18**

**Parco di Villa Angeletti** - ingresso da via de' Carracci - bus 30

### **ATELIER DI PICCOLO CIRCO CON GLI ALBERI**

**Laboratorio artistico a cura di La Nottola APS-ASD**

Percorso ludico di sperimentazione delle tecniche di equilibrismo su Slackline tesa tra due alberi, adatta a bambini e adulti. Affiancati da operatori esperti nella disciplina, si apprenderanno principi di concentrazione, coordinazione ed equilibrio in piena armonia con l'ambiente naturale del parco. Sarà l'occasione per cimentarsi anche in altre divertenti e creative attività in mezzo agli alberi: acrobatica a terra, swing e danza con kiwido, giocoleria con palline, clave e fazzoletti, acroyoga a coppie.



**Gratuito**, bambini e adulti di tutte le età. Prenotazione consigliata. In caso di maltempo l'attività verrà annullata.

**Info** [trekking.la@nottola.org](mailto:trekking.la@nottola.org) - [www.nottola.org](http://www.nottola.org) - 339 7669229

**Ore 14.30-18**

**Itinerante** - partenza da piazza Maggiore (sotto al voltone di Palazzo d'Accursio)

### **BOLOGNA GREEN TRECK**

**Visita guidata a cura della cooperativa Madreselva**

Un itinerario tutto dentro le mura alla scoperta degli angoli di verde più sconosciuti e curiosi, tra alberi monumentali e abitanti inaspettati. Letture e interessanti spunti di visita per scoprire Bologna sotto un diverso punto di vista.

**A pagamento**, 5 euro. **Prenotazione obbligatoria.**

**Info** [escursionismo@coopmadreselva.it](mailto:escursionismo@coopmadreselva.it) - [www.coopmadreselva.it](http://www.coopmadreselva.it) - 388 9362221 (Gianluca)



**Ore 10.30-12.30**

Azienda agricola Magli Tonino - via Olmetola, 18

### **LA MELA, IN TUTTI I SENSI**

**Laboratorio sensoriale alla scoperta delle mele a cura dell'Azienda agricola Magli Tonino**



**Mela  
in tutti  
i sensi  
! zenz!  
! n fuff!**

Nel laboratorio sensoriale, guidati da Marika Sardo Cardalano, dietista AUSL Bologna, e dall'agricoltore, i partecipanti vengono invitati a valutare con tutti i sensi le qualità della mela. La degustazione interessa più varietà di mele fresche, di stagione, prodotte in azienda. Verranno presentate anche confetture di mele, chutney, chips e altri modi per mangiare mele! Nella nostra azienda agricola abbiamo oltre 2000 alberi da frutto. Alberi con oltre cinquanta anni di vita,

alberi messi a dimora lo scorso inverno, alberi morti nel 2016. In dodici foto la loro vita, la nostra vita. Nei disegni di Chiara Soldati volti di campagna.

La mostra **Le stagioni dell'albero del frutteto** e un'esposizione di **disegni di Chiara Soldati** rimarranno aperte dal 20 Novembre all'8 Dicembre, tutti i giorni - ore 9-11 e 15-17 - domenica e festivi solo mattino.

**Gratuito**, per tutti, prenotazione consigliata.

**Info** aziendaagricolamagli@gmail.com - [www.aziendaagricolamagli.it](http://www.aziendaagricolamagli.it) - 329 4511263 (Gabriele Magli)

Lunedì 5 Dicembre

Ore 17-19

CBG Piùinsieme - via Libia, 53 - bus 14 e 37

**PIÙINSIEME SOTTO IL MELOGRANO**

**Laboratorio creativo a cura di CGB Piùinsieme, SET Artelier, Soffitta dei libri, LEA Villa Scandellara**

Lettura animata sull'albero e le stagioni, a cui farà seguito un laboratorio di ricerca sui doni della natura.

**Gratuito**, bambini di 2-6 anni accompagnati da un adulto.  
**Prenotazione obbligatoria.**

Info 051 300631 (Sandra) - [setpiuinsieme@comune.bologna.it](mailto:setpiuinsieme@comune.bologna.it)

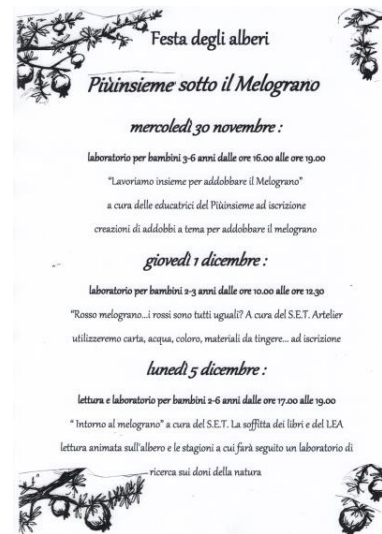

Martedì 6 Dicembre

Ore 10.30-12



Urban Center – Salaborsa - piazza Nettuno, 3

### L'ALBERO DELLE PROMESSE

**Laboratorio didattico a cura di InEuropa srl**

Il laboratorio ha come finalità quella di educare i giovani al rispetto e alla tutela dell'ambiente che li circonda. Attraverso il racconto della storia dell'albero dalle foglie d'oro, i ragazzi dovranno riflettere sull'importanza della tutela degli alberi, come ricompensa di un ambiente di vita più sano e più ricco, del quale potranno beneficiare tutti gli abitanti della Terra. Si rifletterà inoltre sull'importanza dell'albero come simbolo di vita in generale, non solo biologica. Con materiali di recupero verrà realizzato un albero che darà come frutti i valori che costituiscono un ambiente più sano. Ciascun partecipante realizzerà il proprio albero, con al posto dei frutti, le proprie promesse eco-solidali.



**Gratuito**, per gruppi di bambini delle scuole primarie. **Prenotazione obbligatoria** entro il 30 Novembre.

**Info** [waterexplorer\\_it@ineuropa.info](mailto:waterexplorer_it@ineuropa.info) - [www.progettareineuropa.com](http://www.progettareineuropa.com) - 393 9642521 (Lara Natalini) - 3334265462 (Eliana Villa)

Ore 14-15.30

Urban Center - piazza Nettuno, 3

### IL FRUTTO DI UNA VITA SANA

**Laboratorio didattico a cura di InEuropa srl**

Il laboratorio ha come finalità quella di educare e stimolare i partecipanti all'importanza di coltivare un orto nella propria abitazione, non solo per favorire un'alimentazione più sana, ma per contribuire a ridurre l'inquinamento ambientale. La produzione alimentare, infatti, è tra le principali responsabili dell'emissione di gas serra e delle deforestazioni. Dopo una premessa sui principali "cibi inquinanti" e sulle azioni eco-solidali che potremmo intraprendere ogni giorno, ciascun partecipante coltiverà il proprio seme, servendosi di materiali da riciclo. Verranno inoltre forniti suggerimenti e schede tecniche per coltivare i propri germogli in casa.



**Gratuito**, per adulti. **Prenotazione obbligatoria** entro il 30 Novembre.

**Info** [waterexplorer\\_it@ineuropa.info](mailto:waterexplorer_it@ineuropa.info) - [www.progettareineuropa.com](http://www.progettareineuropa.com) - 393 9642521 (Lara Natalini) - 3334265462 (Eliana Villa)