

MULTICENTRO
PER L'EDUCAZIONE
ALLA SOSTENIBILITÀ
DI BOLOGNA

FONDAZIONE
VILLA GHIGI



ASSOCIAZIONE ITALIANA
DIRETTORI E TECNICI PUBBLICI GIARDINI



Bologna 18 Novembre - 8 Dicembre

Festa degli alberi 2013

Mostre, passeggiate, laboratori, incontri, seminari e dibattiti, cene, spettacoli teatrali, letture, piantagioni di alberi nelle scuole e un sorprendente albero di Natale in piazza Liber Paradisus

www.fondazionevillaghigi.it - www.comune.bologna.it/ambiente

Con il contributo di



La Festa degli Alberi (*Arbor Day*) è nata in Nebraska, negli Stati Uniti, nel 1872, lo stesso anno in cui venne istituito il primo parco naturale del mondo, quello di Yellowstone. Nella prima edizione furono piantati un milione di alberi in tutti gli Stati Uniti e nei decenni successivi la festa si è diffusa in numerosi altri paesi del mondo. In Italia è arrivata alla fine dell'Ottocento e, pur avendo conosciuto periodi di maggiore o minore fortuna, viene tuttora celebrata e, alla luce delle grandi questioni ambientali, tende ad assumere significati sempre più rilevanti. L'essenza della festa, tuttavia, non è cambiata nel tempo, perché il gesto simbolico che ne riassume il senso è, allora come oggi, la piantagione di alberi, coinvolgendo le scuole e, se possibile, tutta la comunità.

Da qualche anno il Comune di Bologna ha ripreso questa tradizione, corrispondendo alle sollecitazioni venute anche dai ministeri dell'Ambiente e dell'Istruzione, che hanno più volte invitato i comuni a recuperare la consuetudine della festa, che in Italia si celebra il 21 novembre. Negli anni scorsi sono stati piantati vari esemplari arborei negli spazi verdi scolastici e anche quest'anno nuove piante verranno inserite nei giardini dei nidi e scuole dell'infanzia "18 aprile" e "Grosso", nelle scuole dell'infanzia "Mago Merlino" e "Villa May" e nella scuola dell'infanzia e primaria "Dozza". Intorno a questi momenti, che restano i più importanti e aderenti allo spirito della festa, nell'edizione 2013 è stato costruito, con il concorso di tanti soggetti attivi in città nel campo dell'educazione e della cultura ambientale, un programma di iniziative sempre più ricco e fantasioso. Un esempio di quello che può fare il Multicentro per l'Educazione alla Sostenibilità di Bologna, creato lo scorso anno su impulso della Regione Emilia-Romagna, che tra le sue finalità ha proprio quella di favorire il dialogo e la collaborazione tra tutte le realtà e le energie positive che in città lavorano sui temi ambientali e di dare visibilità al prezioso lavoro di ognuno.

Dal 18 novembre all'8 dicembre, nel centro storico, in periferia e in collina, ci saranno davvero tante interessanti occasioni per adulti e bambini: mostre, passeggiate nel verde, laboratori creativi, letture, giochi, incontri, tavole rotonde, presentazioni di libri, cene, piccoli spettacoli e altri momenti artistici che avranno sempre come protagonisti questi magnifici, silenziosi e indispensabili compagni della nostra vita.

Buona Festa degli Alberi!

TRE MOSTRE

18-25 NOVEMBRE

Ore 9.30 - 13.30 / 15.30-19.45

(anche la domenica)

Lemilleeunaidea - via San Felice, 38

A cura di Lemilleeunaidea di Lamberto Monti

ALBERI VOLANTI

Mostra - Vendita



Esposizione e vendita di favolosi palloncini a forma di alberi e fiori. Saranno anche in esposizione e vendita libri e carte geografiche dedicate al nostro Appennino. Allestiremo anche uno spazio con legni fossili provenienti dalla Val di Zena, donati dal "Magazzino delle Terre della Val di Zena" spazio espositivo in località Tazzola (Monte delle Formiche – Pianoro)

Per tutti. Ingresso libero.

Info 333 6124867 / lemilleeunaidea@libero.it

22 NOVEMBRE - 8 DICEMBRE

Cà Shin - Parco Cavaioni - via Cavaioni 1

A cura dell'associazione Baba Jaga

LINEE D'OMBRA

Esposizione di stampe fotografiche di Bruno Fronteddu



Scura, pesante, come stralcio di notte, l'ombra... La gravità che pesa sulla terra, lì rimane l'ombra, schiacciata, come impronta capovolta, sul tappeto di foglie del bosco. Cerri e frassini, catturati nella loro scheletrica artisticità naturale, ci rimandano comunque alla loro essenza viva, anche se il nostro sguardo percorre linfe nere, senza rugosità di corteccia. Scatti fotografici, come sequenze ripetute di linee astratte, piccole variazioni sul tema, per un omaggio delicato alla bellezza antica degli alberi. Una lente sensibile su Parco Cavaioni e le sue presenze arboree.

Ingresso libero.

Info Cà Shin - 051 589419 / info@le-ali.com - www.ca-shin.com - www.brunofronteddu.com - www.cacolmello.it - www.babajaga.it

23 NOVEMBRE - 8 DICEMBRE

Cà Shin - Parco Cavaioni - via Cavaioni 1 - Bologna

A cura della cooperativa Le Ali

ACQUERELLI DI QUERCIAINTICA

Mostra delle tavole originali ad acquerello realizzate da Marina Cremonini per il libro di Francesca Casadio Montanari, *Racconti di Querciantica*, Alkemia Book



Le tavole danno vita ai personaggi e ai paesaggi del libro, raccontando le storie degli animali protagonisti dei quattro racconti. L'autrice e l'illustratrice hanno scelto di realizzare le tavole in modo realistico, mescolando tuttavia un po' di spirito fiabesco tra le foglie, i tronchi e i cespugli del bosco al limitare della casa del fattore... Gli animali non sono umanizzati, per lasciare al piccolo lettore la possibilità di riconoscerli e conoscerli per quello che sono in natura e di percepire le emozioni che essi possono trasmettere senza bisogno di trasformarli.

Ingresso gratuito

Prenotazione obbligatoria (in caso di maltempo la visita non verrà effettuata).

Info Cà Shin - 051 589419 / info@le-ali .com -
www.ca-shin.com

Lunedì 18 Novembre

Martedì 19 Novembre

Ore 9.30-12

Parco Villa Ghigi – via San Mamolo, 105
(appuntamento all'ingresso di via San Mamolo)

Laboratorio a cura della Fondazione Villa Ghigi

MERAVIGLIE CON LE FOGLIE



Con l'arrivo dell'autunno gli alberi lasciano cadere ai loro piedi tanti tesori: foglie multicolori, rametti, frutti e semi saranno i materiali utilizzati per realizzare una grande opera collettiva pensata per festeggiare gli alberi che si preparano all'arrivo dell'inverno.

Gratuito - riservato alla scuola dell'infanzia - prenotazione obbligatoria

Info Fondazione Villa Ghigi
051 3399084 / 3399120
info@fondazionevillaghigi.it
www.fondazionevillaghigi.it

Ore 10.30, con replica alle 18

Mondo di Eutèpia, via Testoni, 5/D-E
Incontro con Katrien Schiavo, erborista

GLI ALBERI IN ERBORISTERIA

Origini lontane, tracce nascoste, essenze misteriose



Incontro culturale e divulgativo sugli alberi più conosciuti nel nostro Paese, gli Alberi di Agrumi, e quelli meno conosciuti e considerati esotici, gli Alberi di Spezie. Li accomunano viaggi e origini lontane: l'Asia e l'India. Utilizzi, proprietà, benefici, curiosità dall'antichità ad oggi. Riconoscimento della parte utilizzata a fini erboristici e piccola degustazione di un tè o una tisana con le piante di riferimento.

Ingresso gratuito, con consumazione obbligatoria - è necessaria la prenotazione per il numero limitato di posti a sedere disponibili.

Info 051 0935590 - info@mondodieutepia.com -
www.mondodieutepia.com

Ore 9.30-12.00

Parco Villa Ghigi – via San Mamolo, 105 Bologna
(appuntamento all'ingresso di via San Mamolo)

Laboratorio a cura della Fondazione Villa Ghigi
riservato alla scuola dell'infanzia

AVVENTURE NELLA CITTÀ DEI LEGNETTI



Il settore occidentale del parco ospita un bosco fitto e piuttosto selvaggio. Ai piedi degli alberi nel corso del tempo si sono accumulati tanti rami più o meno grandi che abbiamo deciso di raccogliere e ordinare. Le diverse forme, dimensioni e consistenze suggeriranno il loro utilizzo più appropriato all'interno della nascente città dei legnetti.

Gratuito - prenotazione obbligatoria

Info Fondazione Villa Ghigi
051 3399084 / 3399120
info@fondazionevillaghigi.it
www.fondazionevillaghigi.it

Ore 14-16.30

Scuola Primaria Romagnoli - via Panzini, 3

A cura di Legambiente, in collaborazione con
l'associazione Universo

LA FESTA DELL'ALBERO: ALLE RADICI DELL'ACCOGLIENZA

Messa a dimora di due piante nel
giardino scolastico



La scuola, situato al Pilastro, è ad alta presenza di figli di stranieri. Legambiente e associazione Universo lanciano un messaggio di accoglienza, parità di diritti e pace attraverso un gesto concreto: quello di piantare nuovi alberi, simboli di radicamento e appartenenza al territorio, perché la natura e l'ambiente ci insegnano che nessuna radice è straniera. Educazione ambientale, attività didattiche e ludiche, "messa a dimora" di alberi a cura dei volontari di Legambiente per rinnovare con i più piccoli il grande rito collettivo della Festa dell'Albero.

Info Legambiente
www.legambiente.emiliaromagna.it

Ore 9.30

Nido e Scuola dell'infanzia "18 aprile"
via Scandellara, 9/4

GIARDINI CHE CRESCONO

Piantagione di esemplari arborei nel giardino della scuola



Piantare alberi nel giardino di una scuola è il gesto simbolico che più di ogni altro qualifica la Festa degli Alberi a Bologna, ma anche il punto di arrivo, e un nuovo punto di partenza, di percorsi educativi che hanno al centro la scoperta della natura intorno a noi. La piantagione, infatti, è stata preceduta dagli interventi degli operatori della Fondazione Villa Ghigi, che hanno coinvolto bambini e insegnanti in attività di osservazione e conoscenza e rielaborazione dello spazio verde scolastico, con l'obiettivo di preparare un'accoglienza partecipe e festosa alle nuove piante in arrivo. Nei giorni immediatamente precedenti o successivi, tuttavia, altri esemplari di frassino, albero di Giuda e tiglio verranno piantati nel Nido e Scuola dell'infanzia "Grosso", nelle Scuole dell'infanzia "Mago Merlino" e "Villa May" e nella Scuola dell'Infanzia e Primaria "Dozza".

Ore 17

Mondo di Eutèpia - via Testoni, 5/D-E
Incontro con Maria Longhena, archeologa

IL SEGRETO DEL BOSCO TRA NATURA, MITO E FIABE

La vita nel bosco: letture passeggiando tra funghi, abeti, mirtili e cerbiatti
Origini lontane, tracce nascoste, essenze misteriose



Il ciclo è dedicato al tema del bosco, inteso come luogo sacro e ricco di mistero, ai suoi abitanti – reali e fantastici – alle fiabe e alle leggende che da sempre ha ispirato. Incontri di letture e brevi conferenze che traggono spunto dalla storia, dall'archeologia e dal mito, incentrate su argomenti legati al mondo della natura.

A pagamento: 6,50 euro - l'incontro è accompagnato da tè, tisana e dolce - è richiesta la prenotazione.

Info 051 0935590 - info@mondodieutepia.com - www.mondodieutepia.com

Giovedì 21 Novembre

Venerdì 22 Novembre

Ore 17.30

Istituto Beni Culturali - Biblioteca "Giuseppe Gu-
glielmi" - via Marsala, 31

Conferenza di Valeria Cicala e Elisabetta Landi

C'ERA UNA VOLTA... L'ALBERO TRA SIMBOLOGIA, MITO E LEGGENDA



"Tutti hanno diritto alla bellezza e alla poesia delle nostre foreste": così, nel 1855, percorrendo i boschi dell'Appennino, George Sand ammirava i grandi alberi, ispiratori di un raccoglimento profondo e misterioso. Seguendo i suggerimenti della scrittrice ed ecologista ante-litteram, Valeria Cicala e Elisabetta Landi dell'IBC conducono in un viaggio nella natura tra simbologia, miti e leggende.

Ingresso libero fino ad esaurimento posti
Ai partecipanti sarà offerto il volume IBC Verde
Maestà. L'albero tra simboli, miti e storie.

Info 051 527 6617 - ctovoli@regione.emilia-romagna.it - www.ibc.regione.emilia-romagna.it

Ore 10-13

Porta Galliera - piazza XX Settembre

A cura di Legambiente, in collaborazione con l'associazione Universo

LA FESTA DELL'ALBERO: ALLE RADICI DELL'ACCOGLIENZA

Distribuzione gratuita di piantine e materiale informativo su Festa dell'Albero e biodiversità

le specie autoctone dell'emilia-romagna

Acero Campestre (Acer campestre)



albero di modeste dimensioni (può raggiungere i 18-20 metri di altezza come massimo), con tronco spesso contorto e ramificato e chioma rotondegliante fissa. Ha piccoli fiori verdi, riuniti in infiorescenze. Il legno dell'acero è un ottimo combustibile, ed un tempo era particolarmente diffuso in pianura padana. Diffusamente trovato impiegato come albero ornamentale e da siepe, per via della sua efficacia nel consolidamento dei terreni franosi.

Antiche credenze popolari conferivano all'acero proprietà magiche contro le streghe, i pipistrelli, e la sfortuna.

Bogolaro (Celtis australis)



Il bogolaro, anche chiamato spaccasassi, è un albero di grandi dimensioni che può raggiungere anche i 25 metri di altezza. Il tronco tuzzo e robusto presenta a picco nell'incavatura e la sua corteccia è grigia e liscia, mentre la chioma, molto densa, è quasi perfettamente tondeggiante. Viene spesso usato nelle alberature stradali e nei parchi cittadini per merito della sua elevata resistenza all'inquinamento urbano e per la fitta ombra che offrono i

Legambiente e Associazione Universo lanciano un messaggio di accoglienza, parità di diritti e pace attraverso un gesto concreto: quello di piantare nuovi alberi, simboli di radicamento e appartenenza al territorio, perché la natura e l'ambiente ci insegnano che nessuna radice è straniera. Un banchetto per coinvolgere i cittadini, informare sulle attività delle associazioni, regalare piante e arbusti con schede tecniche e consigli per la "messa a dimora" degli esemplari.

Info Legambiente
www.legambiente.emiliaromagna.it

Ore 15-17

Piazzale a margine del Centro Commerciale Fossolo 2 - via Lincoln

Passeggiata guidata a cura della Fondazione Villa Ghigi

CONOSCERE E RICONOSCERE GLI ALBERI

CONOSCERE E RICONOSCERE GLI ALBERI DELLA CITTÀ
Un appuntamento al mese dedicato agli alberi più diffusi nel verde pubblico

Capita spesso, incuriositi da una macchia di colore sul marciapiede o da uno strano frutto caduto sul ciglio dell'auto, di alzare gli occhi e interrogarsi i rami degli alberi che ci sovrastano. Quasi 100.000 piante di circa 300 specie ombreggiano le strade e i giardini pubblici della città, ma alcune specie sono più diffuse di altre e, a partire da queste, non è difficile cominciare a mettere un po' di ordine nella diversità e ricchezza arborea che quotidianamente ci accompagna. Appoggiandosi al censimento degli alberi del Comune di Bologna, la Fondazione Villa Ghigi propone, soprattutto a chi non si è mai troppo avvicinato a questo tema, un'occasione per imparare a riconoscere le specie più comuni nelle vie, nelle piazze e nei giardini pubblici bolognesi.

Gli incontri, riproposti in differenti spazi verdi della città, sono gratuiti e non occorre prenotazione. In caso di forte maltempo gli incontri non verranno effettuati.

L'ultimo degli appuntamenti mensili che, in varie parti della città, la Fondazione Villa Ghigi ha dedicato alla conoscenza dei più diffusi alberi del verde pubblico bolognese, si svolge, in piena Festa degli Alberi, nella zona del Fossolo. È una porzione di città ricca di spazi verdi, che si insinuano tra i palazzi costruiti negli anni '70 del secolo scorso e, in qualche caso, rimandano alle alberature di un grande vivaio che c'era un tempo da quelle parti. Gli appuntamenti dedicati agli alberi della città riprenderanno, comunque, nel 2014, all'uscita dall'inverno, magari con qualche variazione e sorpresa.

Gratuito - per tutti

Info Fondazione Villa Ghigi - 051 3399084 / 3399120 - info@fondazionevillaghigi.it
www.fondazionevillaghigi.it

Ore 19

Cà Shin - Parco Cavaioni - via Cavaioni 1

A cura dell'associazione Baba Jaga

LINEE D'OMBRA

Inaugurazione dell'esposizione di stampe fotografiche di Bruno Fronteddu



Scura, pesante, come stralcio di notte, l'ombra... La gravità che pesa sulla terra, lì rimane l'ombra, schiacciata, come impronta capovolta, sul tappeto di foglie del bosco. Cerri e frassini, catturati nella loro scheletrica artisticità naturale, ci rimandano comunque alla loro essenza viva, anche se il nostro sguardo percorre linfe nere, senza rugosità di corteccia. Scatti fotografici, come sequenze ripetute di linee astratte, piccole variazioni sul tema, per un omaggio delicato alla bellezza antica degli alberi. Una lente sensibile su Parco Cavaioni e le sue presenze arboree.

Ingresso gratuito

Info Cà Shin - 051 589419
info@le-ali.com - www.ca-shin.com
www.brunofronteddu@tumblr.com
www.cacolmello.it - www.babajaga.it

Venerdì 22 Novembre

Sabato 23 Novembre

Ore 21

**Parco di Villa Angeletti - monumento della formica
- ingresso da via Carracci**

*Spettacolo itinerante a cura dell'associazione
Vitruvio*

I LUNGI RAMI DELLA MORTE

Spettacolo itinerante che mette in risalto
l'ambiente naturalistico che lo ospita



Il pubblico sarà preso in consegna da una donna senza tempo, la zdàura Onorina Pirazzoli, che svelerà ricordi tragici e storie inquietanti legate ai luoghi che si esploreranno. La zdàura Onorina condurrà i suoi ospiti lungo il Parco. Tutto ciò che la terra e le fronde hanno vissuto si riversa nella sua memoria, da secoli. Nello spettacolo itinerante si incontreranno personaggi che non hanno pace. Fra loro un alchimista che dal Canale delle Moline è giunto attraverso il flusso delle acque fino al Canale Navile. Si sentiranno anche le urla della strega Trixia, che rivivrà l'angoscia della sua condanna a morte, materializzandosi tra gli alberi. Si assisterà al suo processo, all'opposizione tenace al boia e all'inevitabile finale con sorpresa...

**A pagamento: 12 euro
si consiglia un abbigliamento comodo**

Info info@vitruvio.emr.it - www.vitruvio.emr.it

Ore 10-12

Sala Borsa - Urban Center - piazza Nettuno, 3

*Laboratorio teatrale per genitori e figli a cura di
Zoè Teatri – Lame Qat*

LA FORESTA DEL CAVOLO NERO

Laboratorio teatrale dedicato alla *food forest*



La *food forest* è un sistema agricolo composto da alberi, arbusti, cespugli, rampicanti, piante erbacee perenni da foglia e da radice, che producono frutti, foglie, fiori, radici, legna utilizzabili in cucina, in erboristeria o come alimento per i nostri animali. Attraverso il gioco dell'improvvisazione teatrale attiveremo nuove fonti di complicità con l'ambiente foresta e nuovi canali di scambio nella relazione genitore-figlio, supportando la creatività, lo scambio verbale ed emotivo, il bisogno di conoscenza delle emozioni.

**A pagamento: 5 euro (adulto + bambino)
prenotazione obbligatoria (max 15 partecipanti)**

Info 331 1228889 (Emilio Perinetti)
zoeteatri@gmail.com

Ore 10-12

Biblioteca Corticella - via Gorky 14

Lettura animata (Biblioteca Corticella), passeggiata (Oasi dei Saperi) e laboratorio espressivo (Ludoteca "Vicolo Balocchi") per bambini

UN ALBERO TUTTO MIO



Un albero, un salice piangente che, nonostante il nome evochi tristezza, in realtà sorride ai bambini che imparano ad averlo come amico e sapranno difenderlo

**Gratuito – bambini di 4-8 anni
prenotazione obbligatoria**

Info 051 700972
bibliotecacorticella@comune.bologna.it

Ore 10-13

Complesso condominiale Corte3 via Niccolò Dall'Arca, 34

A cura di Legambiente, in collaborazione con l'associazione Universo

LA FESTA DELL'ALBERO: ALLE RADICI DELL'ACCOGLIENZA

Messa a dimora di piante nella Corte3



Legambiente e associazione Universo lanciano un messaggio di accoglienza, parità di diritti e pace attraverso un gesto concreto: quello di piantare nuovi alberi, simboli di radicamento e appartenenza al territorio, perché la natura e l'ambiente ci insegnano che nessuna radice è straniera. Attività ludiche per i più piccoli, momenti ricreativi, musicali e conviviali con la partecipazione attiva di associazioni e residenti del complesso Corte3, per dare vita a un piccolo "Giardino dell'accoglienza".

Info Legambiente
www.legambiente.emiliaromagna.it

Ore 11.30

Libreria Trame - via Goito, 3

Lettura di poesia, a cura dell'associazione Baba Jaga

LA PAROLA BOSCO TREMA PIU' FRAGILE

Voce: Chiara Tabaroni, musica: Gianluca Carta



Si ascoltano le poesie, si dicono ad alta voce, si sussurrano. Risuonano come foglie le parole. Hanno echi di tempesta e terra, rami e interstizi segreti, ruvidità improvvise. Da quell'altezza vertiginosa le poesie scuotono, o confortano. Una passeggiata poetica e sonora là dove alberi e natura ispirano voci poetiche di ogni epoca. Una riflessione sulla fragilità dell'esistenza e dell'essere umano.

Gratuito

Info 349.2826958 - info@babajaga.it
www.babajaga.it / 051 233333
info@libreriatrume.it - www.cacolmello.it

Ore 14-17

Piazza dei Colori, 23 a-b

A cura del Teatrino a due Pollici, in collaborazione con le associazioni di Piazza dei Colori.

PER FARE TUTTO ... CI VUOLE L'ALBERO

Laboratorio espressivo-artigianale sulla lavorazione e il riuso creativo della carta con interventi di giardinaggio partecipato



Un pomeriggio di laboratori tra arte e natura, per sensibilizzare i più piccoli all'uso attento delle risorse e al rispetto delle piante e del verde urbano. I bambini realizzeranno con le loro mani un foglio di carta, scoprendo l'importante ruolo degli alberi in questo processo, costruiranno un gigantesco albero di carta e cartone riciclati, al quale appendere sogni e desideri e metteranno a dimora bulbi e piantine per abbellire le aiuole che circondano Piazza dei Colori.

Gratuito - per bambini dai 5 anni accompagnati da un adulto - prenotazione consigliata

L'iniziativa è curata dall'associazione Teatrino a due Pollici all'interno del percorso per la cittadinanza attiva promosso dal Comune e dai Quartieri San Donato e San Vitale. I laboratori sono aperti a gruppi di 15 bambini per volta, per un massimo di 45 partecipanti complessivi - le attività si svolgono all'aperto (in caso di pioggia, sotto i portici di piazza dei Colori e nell'atelier del Teatrino a due Pollici)

Info 328 0379986 - teatrinoaduepollici@gmail.com

Ore 15

Sostegno del Battiferro - via della Beverara 123/a

Visita guidata in bici a cura dell'associazione Vitruvio

BICI TOUR NAVILE

Percorso in bici guidato per conoscere meglio la zona del canale Navile



Durante l'itinerario scopriremo molte cose sulla storia di questi luoghi e delle rive del corso d'acqua, che un tempo erano più trafficate della nostra tangenziale.

A pagamento: 8 euro - consigliati abbigliamento comodo e scarpe chiuse con suola antiscivolo

Info info@vitruvio.emr.it - www.vitruvio.emr.it

Ore 15.30

Parco Europa Unità - via Faenza,4 (davanti all'entrata degli uffici del Quartiere Savena). Laboratorio per adulti e bambini a cura dell'associazione Selenite.

EMOZIONI E COLORI DEGLI ALBERI

Un laboratorio per scoprire la tavolozza di colori offerta dalla natura



Un laboratorio per stimolare i sensi e avvicinarsi al mondo naturale. Cerchiamo intorno a noi tutte le sfumature di verde e marrone per risvegliare l'attenzione alla molteplicità degli stimoli sensoriali. Raccogliamo piccoli elementi che ci attraggono particolarmente per forma, colore, odore e utilizziamoli per creare, facendoci guidare dall'ispirazione del momento, un interessante momento di Land Art.

Gratuito - è gradita la prenotazione

Info 349 3037569
info@selenitebo.it - www.selenitebo.it

Ore 15.30

START Laboratorio di Culture Creative / Fondazione Marino Golinelli - Voltone del Podestà 1/n - piazza Re Enzo

Laboratorio per bambini

PER FARE UN ALBERO



Prepara un terreno artificiale adatto a far germogliare, crescere e riprodurre una piantina.

A pagamento: 5 euro (4 euro riduzioni) – bambini dai 6 anni (max. 20 partecipanti) – prenotazione obbligatoria

Info START - 051 0251008
start@golinellifondazione.org - www.startlab.org

Ore 16 (passeggiata nel bosco)

ore 17 (laboratorio)

ore 17.30 (inaugurazione mostra)

Cà Shin - Parco Cavaioni - via Cavaioni 1

STORIE DI QUERCIENTICA

Un'immersione nel bosco tra realtà e fantasia



Una passeggiata nel bosco alla scoperta dei segreti degli alberi, dei loro abitanti e della magia dell'autunno, con letture dal libro. Durante il cammino, i piccoli esploratori potranno approfondire il legame con la natura attraverso indagini sensoriali, osservazioni e raccolte di materiali naturali. A seguire laboratorio per bambini con i materiali raccolti, presentazione del libro *Storie di Querciantica* di Francesca Casadio Montanari, edito da Alkemia Books, e inaugurazione della mostra con le tavole originali del libro realizzate dall'illustratrice Marina Cremonini.

Gratuito - su prenotazione (max 25 bambini accompagnati da un genitore) - aperitivo offerto

Info Cà Shin - 051 589419
info@le-ali.com - www.ca-shin.com

Ore 16.30

START Laboratorio di Culture Creative / Fondazione Marino Golinelli - Voltone del Podestà 1/n - piazza Re Enzo

Laboratorio per bambini

IL VESTITO DEGLI ALBERI



Riconosci i vari tipi di corteccia: la corazza, che serve agli alberi per proteggersi da caldo, siccità, fuoco, ghiaccio, insetti, microrganismi e... dagli uomini.

A pagamento: 5 euro (4 euro riduzioni) – bambini dagli 8 anni (max. 20 partecipanti) – prenotazione obbligatoria

Info START - 051 0251008 - start@golinellifondazione.org - www.startlab.org

Ore 20.30

Associazione Zoè - via Ferrarese 251/4 abc

Incontro conviviale a cura di Zoè Teatri – Bologna in Transizione e Arvaia

CENE... CON LA FOOD FOREST



Stefano Peloso farà una presentazione della *Food Forest*, ecosistema a bassa manutenzione e alta redditività. A seguire sarà servito un menu bio a base di prodotti della *Food Forest* e ortaggi di Arvaia, cooperativa di cittadini agricoltori. Menu: *entrée* di benvenuto con focaccine a base di pasta madre; antipasto: insalata autunnale con farinata di ceci; crema di zucca con crostini; polenta ricca con *ragout* vegetariano, polpettine di legumi, cavoli nostri; *déssert* del bosco; acqua, vino, the bancha, caffè d'orzo.

A pagamento: 25 euro - prenotazione obbligatoria (max 25 partecipanti)

Info 331 1228889 - cenezoe@gmail.com

Sabato 23 Novembre

Domenica 24 Novembre

Ore 21

**Parco di Villa Angeletti - monumento della formica
(ingresso da via Carracci)**

*Spettacolo itinerante a cura dell'associazione
Vitruvio*

I LUNGI RAMI DELLA MORTE

Spettacolo itinerante che mette in risalto
l'ambiente naturalistico che lo ospita



Il pubblico sarà preso in consegna da una donna senza tempo, la zdàura Onorina Pirazzoli, che svelerà ricordi tragici e storie inquietanti legate ai luoghi che si esploreranno. La zdàura Onorina condurrà i suoi ospiti lungo il Parco. Tutto ciò che la terra e le fronde hanno vissuto si riversa nella sua memoria, da secoli. Nello spettacolo itinerante si incontreranno personaggi che non hanno pace. Fra loro un alchimista che dal Canale delle Moline è giunto attraverso il flusso delle acque fino al Canale Navile. Si sentiranno anche le urla della strega Trixia, che rivivrà l'angoscia della sua condanna a morte, materializzandosi tra gli alberi. Si assisterà al suo processo, all'opposizione tenace al boia e all'inevitabile finale con sorpresa...

**A pagamento: 12 euro
si consiglia un abbigliamento comodo**

Info info@vitruvio.emr.it - www.vitruvio.emr.it

Ore 10-12.30

**Appuntamento di fronte al Cimitero dei Polacchi,
all'incrocio tra via Emilia e via Cracovia**

*WWF Bologna – vista guidata a cura di Fausto
Bonafede e Michele Vignodelli*

ALBERI A LIBERA EVOLUZIONE: PERCHÉ



Un'occasione per far conoscere l'importanza di un'oasi a libera evoluzione inserita in un parco urbano e nelle vicinanze di un corso d'acqua come il Savena.

Gratuito – accessibile a tutti

Info bolognametropolitana@wwf.it

Ore 10

Battiferro – via della Beverara, 123/a

Caccia al tesoro a cura dell'associazione Vitruvio

CACCIA ALLE MOSTRUOSE MERAVIGLIE



Leggende dei boschi, piante magiche, mostri acquatici e creature del fuoco... Una caccia al tesoro pensata per famiglie, che ci porterà ad esplorare il Parco di Villa Angeletti e gli argini del Canale Navile per scovare le tracce di esseri straordinari e mostruose meraviglie con storie antichissime... Un gioco all'aria aperta tra stregoneria, leggenda e scienza che ci porterà fino all'isola galleggiante sul Canale Navile: il Sostegno del Battiferro.

A pagamento: 8 euro (posti limitati e prenotazione obbligatoria) - si consigliano abbigliamento comodo e scarpe con suola antiscivolo

Info 051 0474235 - info@vitruvio.emr.it

Ore 14.30-16.30

Parco di Villa Spada - via di Casaglia, 3

Passeggiata/laboratorio per bambini con storie sugli alberi e costruzione di un libro a cura dell'associazione Castel Merlino

LIBRO DELLE CORTECCE E DELLE FOGLIE



Passeggeremo alla scoperta degli alberi presenti nel parco; si racconteranno fiabe o si leggeranno poesie sugli alberi e per ogni albero si farà il calco della corteccia e si raccoglieranno le foglie per creare un piccolo libro delle foglie e delle cortecce.

A pagamento: 6 euro (bambini di 6-10 anni) - prenotazione obbligatoria

Info 328 8981812 - asscastelmerlino@gmail.com

Ore 16

**Parco lungo Reno - Centro Sportivo Barca
via Raffaello Sanzio, 6**

*Percorso naturalistico a cura dell'associazione
Vitruvio*

URBAN RAFTING RENO



Percorso alla scoperta del fiume Reno attraverso un'avventura a km 0 in gommone, in piena sicurezza e relax. Immersi nel verde, restando in città, si può provare l'esperienza di un'escursione naturalistica molto suggestiva. Una volta giunti al punto di sbarco, il percorso prosegue a piedi con una guida naturalistica che racconterà delle caratteristiche ambientali della zona, per un ritorno alla "base" istruttivo.

**A pagamento: 12 euro - riduzioni 8 euro
Si consigliano abbigliamento comodo e scarpe
chiuse con suola antiscivolo**

Info info@vitruvio.emr.it - www.vitruvio.emr.it

Ore 16-18.30

**Spazio Verde- Parco della Montagnola
via Irnerio, 2/3**

Laboratorio a cura del Gruppo Montagnola

NEL PARCO... NON SI BUTTA VIA NIENTE!

Basta solo un bastoncino!



Esploriamo il parco alla ricerca di foglie, rametti, cortecce, fili d'erba e tutto quello che più ci può ispirare per poi realizzare con essi un laboratorio di segnalibri e taccuini utilizzando quasi esclusivamente materiale di riciclo. Bastano qualche cartoncino colorato, un po' di spago grezzo e... tanta, tanta fantasia!

**Ingresso a offerta libera, senza prenotazione -
bambini di 5-12 anni**

Info 051 19984190
info@montagnolabologna.it
www.montagnolabologna.it

Domenica 24 Novembre

Giovedì 28 Novembre

Ore 16.30

Cà Shin - Parco Cavaioni - via Cavaioni 1

Pomeriggio rilassante tra chiacchiere, trucchi, tisane e merenda per imparare a conoscere e a usare le foglie della quercia

MERENDA CON TI-SANA ALBERATA



La quercia possiede proprietà astringenti, emostatiche, antiinfiammatorie, analgesiche del cavo orale, utilissime per il mal di gola. Utilizzata come decotto o infuso per lavarsi, diminuisce la sudorazione...

A pagamento: 10 euro ad adulto (bambini di 6-12 anni gratuiti) - prenotazione obbligatoria

Info Cà Shin - 051 589419
info@le-ali.com
www.ca-shin.com

Ore 17

Mondo di Eutèpia - via Testoni, 5/D-E

Incontro con Maria Longhena, archeologa

IL SEGRETO DEL BOSCO TRA NATURA, MITO E FIABE

Il bosco di Laurino, re dei monti Pallidi – storie e leggende delle Dolomiti



Il ciclo è dedicato al tema del bosco, inteso come luogo sacro e ricco di mistero, ai suoi abitanti – reali e fantastici – alle fiabe e alle leggende che da sempre ha ispirato. Incontri di letture e brevi conferenze che traggono spunto dalla storia, dall'archeologia e dal mito, incentrate su argomenti legati al mondo della natura.

A pagamento: 6,50 euro - l'incontro è accompagnato da tè, tisana e dolce è richiesta la prenotazione

Info 051 0935590 - info@mondodieutepia.com -
www.mondodieutepia.com

Ore 18

Biblioteca Lama - via Marco Polo, 21/131

Incontro spettacolo di e con Mirco Tugnoli

I GIARDINO CHE NON C'È



Viaggio immaginario nel giardino ideale: alberi secolari, pergolati fioriti, mostri, grotte buie e misteriose, audaci montagne colorate, rovine cariche di seducente mestizia, intriganti labirinti e tanto altro si susseguono all'interno di un sorprendente paradiso ispirato dalle continue emozioni che solo i giardini italiani più belli possono suscitare. Fotografie di luoghi incantevoli valorizzano il racconto del narratore.

Gli incanti custoditi nel "giardino che non c'è" sono tratti dal libro di Mirco Tugnoli, *Tutti i colori del verde*, Edizioni Forme Libere, 2013.

Ingresso gratuito

Info Biblioteca Lama – 051 6350948

Ore 21

Parco di Villa Angeletti - monumento della formica (ingresso da via Carracci)

Spettacolo itinerante a cura dell'associazione Vitruvio

I LUNGI RAMI DELLA MORTE

Spettacolo itinerante che mette in risalto l'ambiente naturalistico che lo ospita



Il pubblico sarà preso in consegna da una donna senza tempo, la zdàura Onorina Pirazzoli, che svelerà ricordi tragici e storie inquietanti legate ai luoghi che si esploreranno. La zdàura Onorina condurrà i suoi ospiti lungo il Parco. Tutto ciò che la terra e le fronde hanno vissuto si riversa nella sua memoria, da secoli. Nello spettacolo itinerante si incontreranno personaggi che non hanno pace. Fra loro un alchimista che dal Canale delle Moline è giunto attraverso il flusso delle acque fino al Canale Navile. Si sentiranno anche le urla della strega Trixia, che rivivrà l'angoscia della sua condanna a morte, materializzandosi tra gli alberi. Si assisterà al suo processo, all'opposizione tenace al boia e all'inevitabile finale con sorpresa...

A pagamento: 12 euro - si consiglia un abbigliamento comodo

Info info@vitruvio.emr.it - www.vitruvio.emr.it

Ore 10-17

Associazione Zoè - via Ferrarese 251/4 abc
Corso teorico-pratico a cura di Zoè Teatri – Lame Qat

PIANIFICARE E REALIZZARE UNA FOOD FOREST

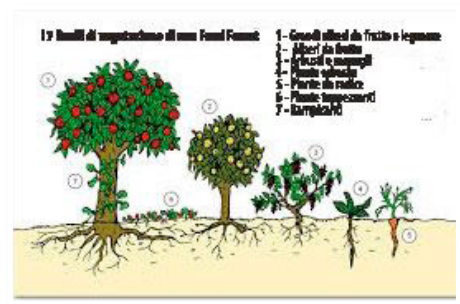

La *Food Forest* è un ecosistema formato da sette livelli, a partire dagli alberi ad alto e medio fusto, passando per gli arbusti, i rampicanti, le piante tappezzanti ed erbacee fino alle piante da radice. Fonte di cibo, legname, erbe medicinali, alimenti per gli animali, ha il suo pregio maggiore nella manutenzione minima e nell'elevata produttività. Cercheremo di coglierne l'essenza e verificare quali principi possano adattarsi alla trasformazione di piccoli e grandi spazi verdi urbani.

**A pagamento: 90 euro per i due fine settimana
+ 10 euro di tessera associativa - prenotazione
obbligatoria (max 15 partecipanti)**

La parte teorica si svolge in una sala attrezzata con proiettore - i pranzi autogestiti possono essere preparati in loco.

Info 335 6569785 (Stefano Peloso) -
esternazione@gmail.com

Ore 10.30

Biblioteca Casa di Khaoula - via di Corticella, 104
Lettura e laboratorio a cura di Mauro Bellei e della casa editrice Fatatrac, in collaborazione con la biblioteca Casa di Khaoula

ORTO IN FIORE / ORTO IN FIGURE

ORTO IN FIORE
di Mauro Bellei, FATATRAC

Sabato 30 novembre 2013, ore 10.30
presso la Biblioteca Casa di Khaoula
Via di Corticella, 104 - Bologna

L'autore e l'amico Spaventapasseri ci conducono alla scoperta dell'orto e dei suoi straordinari abitanti, tra cui la Mela timida, il Caco maleducato, la Cipolla vendicativa, invitandoci a giocare con le idee di forma e figura.

La rappresentazione semplificata di alcuni vegetali diventa il pretesto per un gioco di ricomposizione che, sulla scia del pittore cinquecentesco Arcimboldo, porta alla creazione di immagini e personaggi sempre nuovi.

Il Laboratorio è rivolto ai bambini dai 5 agli 8 anni.
È necessaria la prenotazione presso la biblioteca o telefonando

L'autore e l'amico Spaventapasseri ci conducono alla scoperta dell'orto e dei suoi straordinari abitanti, tra cui la Mela timida, il Caco maleducato, la Cipolla vendicativa, invitandoci a giocare con le idee di forma e figura. La rappresentazione semplificata di alcuni vegetali diventa il pretesto per un gioco di ricomposizione che, sulla scia del pittore cinquecentesco Arcimboldo, porta alla creazione di immagini e personaggi sempre nuovi.

**Gratuito - bambini di 5-8 anni - prenotazione
obbligatoria (per telefono)**

Info 051 631272
bibliotecacasakhaoula@comune.bologna.it
www.fatatrac.it – www.fatatrac.blogspot.it

Ore 10.30-12.00

Manifattura SALTinBANCO - Sala camino - Centro Sandro Pertini - via della Battaglia, 9

Lettura per bambini e laboratorio a cura dell'associazione SALTinBANCO

SFOGLIARE LA NATURA



La Manifattura SALTinBANCO è il luogo ideale per sfogliare insieme ai bambini libri e storie, dai classici della letteratura per l'infanzia ai recenti albi illustrati sulla natura. Racconti per parlare ai bambini di temi rilevanti dal punto di vista etico e sociale e sensibilizzarli al consumo consapevole e al rispetto per l'ambiente. In occasione della Festa degli Alberi, l'associazione offrirà letture, giochi e laboratori nel verde e sul verde. Nel mese di novembre proseguirà la messa a dimora di piantine e bulbi nell'aiuola adiacente la sala, coinvolgendo i bambini in attività di giardinaggio per interessarli alla cura e all'abbellimento degli spazi da loro frequentati.

A pagamento – è consigliata la prenotazione

Info 348 7753081
manifatturasaltinbanco@gmail.com

Ore 14-17

Stagno didattico dei Giardini Margherita (di fianco alla Palazzina Liberty di piazzale Jacchia)

WWF Bologna – laboratorio a cura di Giordana Laurenti

PIANTIAMO UN SEME



Si sceglie un seme di una pianta reso disponibile dal WWF e lo si pianta in un vasetto identificato con un numero. A primavera (aprile, maggio) verrà verificato lo stato vegetativo della nuova piantina e individuato un luogo dove piantarla.

Gratuito - bambini fino ai 10 anni – (15-20 bambini ogni 20 minuti)

Info bolognametropolitana@wwf.it

Ore 15

Sostegno del Battiferro - via della Beverara 123/a

Visita guidata in bici a cura dell'associazione Vitruvio

BICI TOUR NAVILE

Percorso in bici guidato per conoscere meglio la zona del canale Navile



Durante l'itinerario scopriremo molte cose sulla storia di questi luoghi e delle rive del corso d'acqua, che un tempo erano più trafficate della nostra tangenziale.

A pagamento: 8 euro – consigliati abbigliamento comodo e scarpe chiuse con suola antiscivolo

Ore 15

Cà Shin - Parco Cavaioni - via Cavaioni 1

Passeggiata nel bosco con merenda e laboratorio didattico per approfondire la conoscenza delle differenti specie di querce presenti a Parco Cavaioni, indispensabili le calosce!

LA QUERCIA, CON FOCACCIA E CALOSCIA!



Le querce sono piante monoiche ovvero la stessa pianta porta sia i fiori maschili che quelli femminili. I fiori maschili sono riuniti in amenti di colore giallo, quelli femminili sono di colore verde. Il frutto è la ghianda, formata da una cupola di squame che circonda la base della noce. Al genere appartengono circa 450 specie di piante rustiche, a foglie decidue o sempreverdi. Le prime specie di querce comparvero sulla Terra nel periodo Cenozoico. Il ramo di quercia era per i romani simbolo di virtù, forza, coraggio, dignità e perseveranza. Esso è sempre stato il simbolo della forza, della virilità e del valore in campo militare.

A pagamento: 5 euro a bambino (6-12 anni) – due bambini 8 euro - prenotazione obbligatoria - per chi pranzerà a Cà Shin il laboratorio sarà gratuito - in caso di pioggia l'incontro si svolgerà ugualmente rimanendo all'interno.

Info Cà Shin - 051 589419
info@le-ali.com - www.ca-shin.com

Ore 16.30

Cà Shin - Parco Cavaioni - via Cavaioni 1

Laboratorio teatrale per bambini a cura di Stefano Vacchi.

ALBERI IN GIOCO

Un'immersione nel bosco tra realtà e fantasia



Gratuito – bambini di 6-13 anni

Info Cà Shin - 051 589419

info@le-ali.com - www.ca-shin.com

Ore 21

Parco di Villa Angeletti - monumento della formica (ingresso da via Carracci)

Spettacolo itinerante a cura dell'associazione Vitruvio

I LUNGI RAMI DELLA MORTE

Spettacolo itinerante che mette in risalto l'ambiente naturalistico che lo ospita



Il pubblico sarà preso in consegna da una donna senza tempo, la zdàura Onorina Pirazzoli, che svelerà ricordi tragici e storie inquietanti legate ai luoghi che si esploreranno. La zdàura Onorina condurrà i suoi ospiti lungo il Parco. Tutto ciò che la terra e le fronde hanno vissuto si riversa nella sua memoria, da secoli. Nello spettacolo itinerante si incontreranno personaggi che non hanno pace. Fra loro un alchimista che dal Canale delle Moline è giunto attraverso il flusso delle acque fino al Canale Navile. Si sentiranno anche le urla della strega Trixia, che rivivrà l'angoscia della sua condanna a morte, materializzandosi tra gli alberi. Si assisterà al suo processo, all'opposizione tenace al boia e all'inevitabile finale con sorpresa...

**A pagamento: 12 euro
si consiglia un abbigliamento comodo**

Info info@vitruvio.emr.it - www.vitruvio.emr.it

Ore 10

Battiferro – via della Beverara, 123/a

Caccia al tesoro a cura dell'associazione Vitruvio

CACCIA ALLE MOSTRUOSE MERAVIGLIE



Leggende dei boschi, piante magiche, mostri acquatici e creature del fuoco... Una caccia al tesoro pensata per famiglie, che ci porterà ad esplorare il Parco di Villa Angeletti e gli argini del Canale Navile per scovare le tracce di esseri straordinari e mostruose meraviglie con storie antichissime... Un gioco all'aria aperta tra stregoneria, leggenda e scienza che ci porterà fino all'isola galleggiante sul Canale Navile: il Sostegno del Battiferro.

A pagamento: 8 euro (posti limitati e prenotazione obbligatoria) - si consigliano abbigliamento comodo e scarpe con suola antiscivolo

Info 051 0474235
info@vitruvio.emr.it

Ore 10-13

Stagno didattico dei Giardini Margherita

(di fianco alla Palazzina Liberty di piazzale Jacchia)

WWF Bologna – a cura di Giordana Laurenti, Angelo Michelucci, Michele Vignodelli, Ilaria Rizzo e altri

CACCIA AL TESORO



La caccia al tesoro si svolge nello spazio intorno allo stagno didattico. I bambini potranno cimentarsi in semplici attività che non richiedono particolari abilità, ma sicuramente susciteranno interesse per l'ambiente naturale e in particolare per gli alberi. Al termine del gioco, tutti i partecipanti riceveranno premi in sintonia con la manifestazione.

Gratuito - bambini fino ai 12 anni – iscrizione mezz'ora prima dell'inizio del gioco (max 15 squadre partecipanti)

Info bolognametropolitana@wwf.it

Ore 10-17

Associazione Zoè - via Ferrarese 251/4 abc

Corso teorico-pratico a cura di Zoè Teatri – Lame Qat

PIANIFICARE E REALIZZARE UNA FOOD FOREST

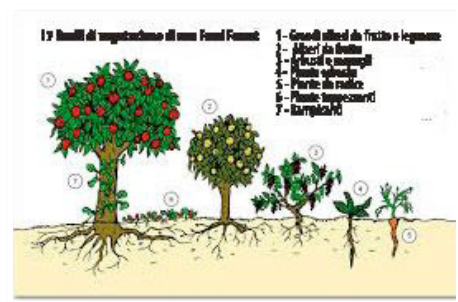

La *Food Forest* è un ecosistema formato da sette livelli, a partire dagli alberi ad alto e medio fusto, passando per gli arbusti, i rampicanti, le piante tappezzanti ed erbe fino alle piante da radice. Fonte di cibo, legname, erbe medicinali, alimenti per gli animali, ha il suo pregio maggiore nella manutenzione minima e nell'elevata produttività. Cercheremo di coglierne l'essenza e verificare quali principi possano adattarsi alla trasformazione di piccoli e grandi spazi verdi urbani.

**A pagamento: 90 euro per i due fine settimana
+ 10 euro di tessera associativa - prenotazione
obbligatoria (max 15 partecipanti)**

*La parte teorica si svolge in una sala attrezzata con
proiettore - i pranzi autogestiti possono essere prepara-
ti in loco.*

Info 335 6569785 (Stefano Peloso)
esternazione@gmail.com

Ore 14.30

Associazione Oasi dei Saperi - via Pesci, 17

*Visita guidata e laboratorio creativo per bambini a cura
di associazione Oasi dei Saperi e Guardie Ecologiche
Volontarie*

OGNI ALBERO RACCONTA LA STORIA DEL TERRITORIO: IL GELSO



Una passeggiata storico-naturalistica nell'ex centro avicolo "Bosco di Sant'Anna", attraversando il vialetto degli antichi Gelsi, alberi la cui foglia veniva utilizzata nei secoli passati come alimento nella produzione dei bachi da seta. Dopo un'ora, nell'aula didattica dell'Oasi - il laboratorio "Gelsi bruchi e bachi": osserviamo il baco da seta, il bruco divoratore instancabile delle foglie di gelso per la produzione del più prezioso dei tessuti, e costruiamo il nostro gelso con foglie secche, piccoli rametti e cortecce degli alberi del bosco.

**A pagamento: 3 euro - bambini di 4-12 anni -
prenotazione obbligatoria. (entro il 29 novembre)
- portare calzature adeguate.**

Info 348 1527017
oasideisaperi@gmail.com
www.gevbologna.org - www.centrocrococoperta.it

Ore 15

Cà Shin - Parco Cavaioni - via Cavaioni 1

Incontro con Marco Nieri

BIOENERGETIC LANDSCAPE: L'ENERGIA BENEFICA DELLE PIANTE PER IL BENESSERE DELL'UOMO

Una innovativa tecnica per realizzare giardini con finalità terapeutiche e comunicare energeticamente con le piante

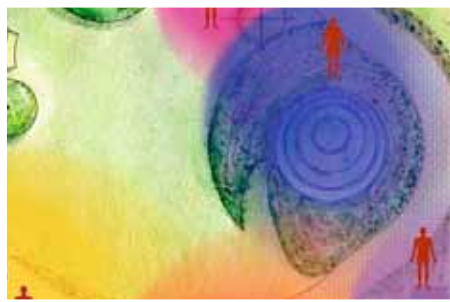

L'incontro illustra le più avanzate conoscenze raggiunte sulla funzione terapeutica delle piante, facendoci conoscere come gli alberi possono modificare positivamente l'energia degli spazi verdi, migliorando il nostro benessere, e come nuove tecniche di bio-comunicazione possano aiutarci a curare le piante in modo naturale.

Gratuito - su prenotazione.

Info Cà Shin - 051 589419

info@le-ali.com - www.ca-shin.com

Ore 16

**Parco Lungo Reno - Centro Sportivo Barca - via
Raffaello Sanzio, 6**

Percorso naturalistico a cura dell'associazione Vitruvio

URBAN RAFTING RENO



Percorso alla scoperta del fiume Reno attraverso un'avventura a km 0 in gommone, in piena sicurezza e relax. Immersi nel verde, restando in città, si può provare l'esperienza di un'escursione naturalistica molto suggestiva. Una volta giunti al punto di sbarco, il percorso prosegue a piedi con una guida naturalistica che racconterà delle caratteristiche ambientali della zona, per un ritorno alla "base" istruttivo.

**A pagamento: 12 euro - riduzioni 8 euro - Si
consigliano abbigliamento comodo e scarpe chiuse
con suola antiscivolo**

Info info@vitruvio.emr.it www.vitruvio.emr.it

Ore 16.30

Cà Shin - Parco Cavaioni - via Cavaioni 1

Pomeriggio rilassante tra chiacchiere, trucchi, tisane e merenda per imparare a conoscere e a usare le foglie della quercia

MERENDA CON TI-SANA ALBERATA



La quercia possiede proprietà astringenti, emostatiche, antiinfiammatorie, analgesiche del cavo orale, utilissime per il mal di gola. Utilizzata come decotto o infuso per lavarsi, diminuisce la sudorazione...

A pagamento: 10 euro ad adulto (bambini di 6-12 anni gratuiti) - prenotazione obbligatoria

Info Cà Shin - 051 589419
info@le-ali.com - www.ca-shin.com

Ore 17

Cà Shin - Parco Cavaioni - via Cavaioni 1

Narrazione a cura dell'associazione Baba Jaga con Chiara Tabaroni

COME ALBERO... ASCOLTO



Una bambina nella città. Un parco e le sue voci. Un segreto da custodire. Una storia delicata, un ascolto sottile senza parole... per ritrovare il contatto perduto con le presenze antiche che abitano la Terra: gli alberi. Silenzi danzati, parole e piccoli suoni accoglieranno i bambini sulle tracce di questa storia e dei suoi doni.

A pagamento: 5 euro - prenotazione obbligatoria (entro il 28 novembre)

Info Cà Shin - 051 589419
info@le-ali.com - www.ca-shin.com
Baba Jaga 349 2826958
info@babajaga.it - www.babajaga.it - www.cacolmello.it

Ore 9.45 e ore 12.05

CineStudio del Liceo "Laura Bassi"
via Broccaindosso, 48

UN ALBERO PER UBU

Estratto dello spettacolo della compagnia
"Il Teatro degli Incompatibili"



In occasione della Festa degli Alberi, il Teatro degli Incompatibili, in collaborazione con l'associazione culturale Theatrumundi, all'interno della residenza artistica di Villa Pini, realizza un elemento scenografico per la nuova produzione scenica. L'opera, un albero a grandezza naturale composto a partire da materiali di recupero come carta e stoffa, sarà presentata all'interno del progetto BottegaTeatroUrbano insieme a un estratto dello spettacolo *Ubu Re*.

Ingresso gratuito riservato agli studenti del Liceo Laura Bassi

Info 334 9369811 – 339 2632004

theatrumundi@autoproduzioni.net

Ore 10.30, con replica alle 18

Mondo di Eutèpia - via Testoni, 5/D-E
Incontro con Katrien Schiavo, erborista

GLI ALBERI IN ERBORISTERIA

Origini lontane, tracce nascoste, essenze misteriose



Incontro culturale e divulgativo sugli alberi più conosciuti nel nostro Paese, gli Alberi di Agrumi, e quelli meno conosciuti e considerati esotici, gli Alberi di Spezie. Li accomunano viaggi e origini lontane: l'Asia e l'India. Utilizzi, proprietà, benefici, curiosità dall'antichità ad oggi. Riconoscimento della parte utilizzata a fini erboristici e piccola degustazione di un tè o una tisana con le piante di riferimento.

Ingresso gratuito, con consumazione obbligatoria - è necessaria la prenotazione per il numero limitato di posti a sedere disponibili.

Info 051 0935590

info@mondodieutepia.com

www.mondodieutepia.com

Mercoledì 4 Dicembre

Giovedì 5 Dicembre

Ore 18-19

Leggere Strutture Art Factory - via Ferrarese 169/A

Incontro di danza creativa per bambini a cura di Silvia Bruni e del corso di danza creativa e propedeutica presso Leggere Strutture Art Factory

IL BOSCO DANZANTE



Impariamo a conoscere la natura e i suoi elementi per amarla e rispettarla attraverso il gioco creativo. Gli alberi prenderanno forma attraverso danze e movimenti coreografati dai bambini stessi. E se da un semino può nascere un albero gigante, il nostro piccolo bosco danzante vi donerà grandi pensieri!

Gratuito - aperto a bambini e adulti - gradita la prenotazione

Info 051 0951158 / 0951159
segreteria@leggerestrukture.it

Ore 17

Mondo di Eutèpia - via Testoni, 5/D-E

Incontro con Maria Longhena, archeologa

IL SEGRETO DEL BOSCO TRA NATURA, MITO E FIABE

Viaggio nel bosco ai confini del mondo seguendo le renne di Babbo Natale



Il ciclo è dedicato al tema del bosco, inteso come luogo sacro e ricco di mistero, ai suoi abitanti – reali e fantastici – alle fiabe e alle leggende che da sempre ha ispirato. Incontri di letture e brevi conferenze che traggono spunto dalla storia, dall'archeologia e dal mito, incentrate su argomenti legati al mondo della natura.

A pagamento: 6,50 euro - l'incontro è accompagnato da tè, tisana e dolce - è richiesta la prenotazione.

Info 051 0935590
info@mondodieutepia.com
www.mondodieutepia.com

Ore 16.30

Urban Center – Sala Atelier
piazza Nettuno, 3

ALBERI IN CITTÀ: VITA, MORTE E... MIRACOLI

Tavola rotonda a cura del Settore Ambiente ed Energia del Comune di Bologna



Alla luce di alcuni interventi di messa in sicurezza di esemplari di grandi dimensioni e dei recenti studi del Dipartimento di Scienze Agrarie dell'Università di Bologna, una discussione aperta sulla gestione degli alberi in città, con una riflessione anche sugli attuali problemi degli ippocastani dei viali di circonvallazione.

Intervengono: Vincenzo Blotta, Roberto Diolaiti, Daniele Lugaesi, Alberto Minelli e Luca Natalini.

Info Comune di Bologna - Dipartimento Riqualficazione Urbana - Settore Ambiente ed Energia - tel. 051 2193840
ambientecomune@comune.bologna.it
www.comune.bologna.it/ambiente

Ore 10-17

Associazione Zoè - via Ferrarese 251/4 abc
Corso teorico-pratico a cura di Zoè Teatri – Lame Qat

PIANIFICARE E REALIZZARE UNA FOOD FOREST

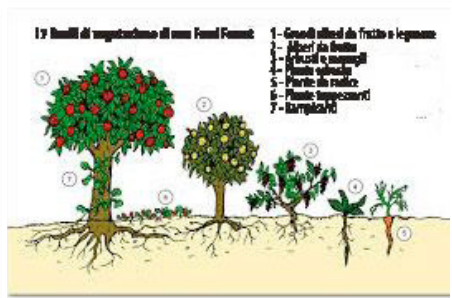

La *Food Forest* è un ecosistema formato da sette livelli, a partire dagli alberi ad alto e medio fusto, passando per gli arbusti, i rampicanti, le piante tappezzanti ed erbacee fino alle piante da radice. Fonte di cibo, legname, erbe medicinali, alimenti per gli animali, ha il suo pregio maggiore nella manutenzione minima e nell'elevata produttività. Cercheremo di coglierne l'essenza e verificare quali principi possano adattarsi alla trasformazione di piccoli e grandi spazi verdi urbani.

A pagamento: 90 euro per i due fine settimana + 10 euro di tessera associativa - prenotazione obbligatoria (max 15 partecipanti)

La parte teorica si svolge in una sala attrezzata con proiettore - i pranzi autogestiti possono essere preparati in loco.

Info 335 6569785 (Stefano Peloso)
esternazione@gmail.com

Ore 10-12

Parco Villa Ghigi

(appuntamento al parcheggio di via Gaibola)

Esplorazione del bosco per bambini e genitori

UN SABATO NEL BOSCO



Avere esperienze, anche molto precoci, di immersione nella natura è fondamentale, ormai ne sono convinti in molti, soprattutto per le ultime generazioni, che crescono in un mondo pieno di suggestioni virtuali. Anche soltanto due ore nelle porzioni boscate del parco sono un modo per vivere in modo occasionale ma intenso e istintivo questo ambiente, lasciandosi coinvolgere dal contesto e sperimentando attività, osservazioni, giochi che fanno parte di una più ampia sperimentazione didattica, *La scuola nel bosco*, che la Fondazione conduce da anni con le scuole dell'infanzia e qualche nido.

A pagamento: 6 euro a bambino - bambini di 1-6 anni accompagnati da almeno un genitore - prenotazione obbligatoria

Info Fondazione Villa Ghigi
051 3399084 / 3399120
info@fondazionevillaghigi.it
www.fondazionevillaghigi.it

Ore 10.30-12 (Parco Villa Ghigi)

Ore 16.30-17.30 (START)

Parco Villa Ghigi (appuntamento al parcheggio di via Gaibola) START Laboratorio di Culture Creative / Fondazione Marino Golinelli - Voltone del Podestà 1/n - piazza Re Enzo

Laboratorio

IL VESTITO DEGLI ALBERI

Gli alberi, dovendo vivere a lungo, hanno bisogno di proteggersi da numerosi pericoli come il caldo, la siccità, il fuoco, il ghiaccio, gli insetti, i microrganismi e, non per ultimi, gli uomini. Come una corazza, gli alberi producono tanti tipi diversi di cortecce, a seconda dell'ambiente in cui vivono. Guidati da alcuni indizi, come in una caccia al tesoro, esploreremo il Parco Villa Ghigi alla ricerca di diversi tipi di cortecce. Il parco ospita al suo interno oltre 70 differenti specie di alberi, tra cui diversi esemplari monumentali di origine sia locale sia esotica, e questa varietà arborea permette di fare moltissime osservazioni e scoperte sulle cortecce (sul loro aspetto, le funzioni, la formazione e lo sviluppo) e sui tanti organismi, animali e vegetali che sono in grado di ospitare.

L'esplorazione nel parco offrirà l'occasione di recuperare alcuni campioni di cortecce che poi nel pomeriggio potranno essere portate a START, dove si svolgerà la seconda parte del laboratorio. A Start le diverse cortecce saranno analizzate cercando di capire per che tipo di difesa sono specializzate, a che albero appartengono, se ci sono degli organismi invisibili a popolare, che aspetto hanno le loro venature, che sensazione comunicano (leggerezza, densità, durezza, elasticità). Le osserveremo attraverso lo stereomicroscopio, faremo delle prove di galleggiamento, ne ricalcheremo la superficie e faremo un gioco di associazione alle foglie degli alberi di appartenenza.

A pagamento: 5 euro (Parco Villa Ghigi) + 5 euro (START) – bambini 6-12 anni - prenotazione obbligatoria (max 20 partecipanti)

Info Fondazione Villa Ghigi - 051 3399084 / 3399120 -info@fondazionevillaghigi.it
www.fondazionevillaghigi.it

Info START - 051 0251008
start@golinellifondazione.org - www.startlab.org

Ore 15-17

Urban Center - Sala Atelier - piazza del Nettuno, 3
Laboratorio a cura di La Nottola APS-ASD

DA CARTA AD ALBERO: SCOPRIAMO E CREIAMO INSIEME



Autunno, tempo di foglie in terra: con un cartellone accompagniamo i bambini alla scoperta dei diversi tipi di foglie, delle caratteristiche degli alberi, dei loro ambienti e di dove preferiscono porre radici e realizziamo un piccolo elaborato a ricordo del laboratorio fatto insieme.

A pagamento: 10 euro - bambini 5-10 anni – prenotazione obbligatoria

Info la@nottola.org

Ore 15.30

Cà Shin - Parco Cavaioni - via Cavaioni 1
Lettura del libro La ragazza che lucida i sogni e laboratorio di riciclo creativo per bambini

LA RAGAZZA CHE LUCIDA I SOGNI



Ispirandoci al libro di Sabina Colloredo, Francesca Lenzi e Chiara Carrer, *La ragazza che lucida i sogni*, Carthusia Editore, con vecchie carte, pezzi di stoffa, fili d'erba, colle, matite e pastelli colorati trasformeremo i nostri sogni in realtà.

A pagamento: 5 euro a bambino (6-12 anni), due bambini 10 euro - prenotazione obbligatoria

Info Cà Shin - 051 589419
info@le-ali.com - www.ca-shin.com

Ore 15.30

START Laboratorio di Culture Creative / Fondazione Marino Golinelli - Voltone del Podestà 1/n - piazza Re Enzo

Laboratorio per bambini

ALBERI FAI DA TE



Carta, cartone, carta velina e fogli di giornale per un pomeriggio all'insegna della creatività realizzando alberi natalizi.

A pagamento: 5 euro (4 euro riduzioni) – bambini di 6-8 anni (max. 20 partecipanti) – prenotazione obbligatoria

Info START - 051 0251008
start@golinellifondazione.org
www.startlab.org

Ore 17

START Laboratorio di Culture Creative / Fondazione Marino Golinelli - Voltone del Podestà 1/n - piazza Re Enzo

Laboratorio per bambini

SE FOSSI UN ALBERO



Letture animate e laboratorio motorio con libri scelti da Biblioteca Salaborsa Ragazzi

A pagamento: 5 euro (4 euro riduzioni) – bambini di 3-5 anni (max. 20 partecipanti) – prenotazione obbligatoria

Info START - 051 0251008 start@golinellifondazione.org
www.startlab.org

Ore 10-12.30

Appuntamento di fronte al Cimitero dei Polacchi, all'incrocio tra via Emilia e via Cracovia

WWF Bologna – vista guidata a cura di Fausto Bonafede e Michele Vignodelli

ALBERI A LIBERA EVOLUZIONE: PERCHÉ



Un'occasione per far conoscere l'importanza di un'oasi a libera evoluzione inserita in un parco urbano e nelle vicinanze di un corso d'acqua come il Savena.

Gratuito – accessibile a tutti

Info bolognametropolitana@wwf.it

Ore 16.30

Cà Shin - Parco Cavaioni - via Cavaioni 1

Pomeriggio rilassante tra chiacchiere, trucchi, tisane e merenda per imparare a conoscere e a usare le foglie della quercia

MERENDA CON TI-SANA ALBERATA



La quercia possiede proprietà astringenti, emostatiche, antiinfiammatorie, analgesiche del cavo orale, utilissime per il mal di gola. Utilizzata come decotto o infuso per lavarsi, diminuisce la sudorazione...

A pagamento: 10 euro ad adulto (bambini di 6-12 anni gratuiti) - prenotazione obbligatoria

Info Cà Shin - 051 589419
info@le-ali.com - www.ca-shin.com

MULTICENTRO PER L'EDUCAZIONE ALLA SOSTENIBILITÀ DI BOLOGNA

La Festa degli Alberi è promossa da
Comune di Bologna, Fondazione Villa Ghigi e
Urban Center Bologna

Per il programma completo

www.fondazionevillaghigi.it
www.comune.bologna.it/ambiente

Per informazioni

**Comune di Bologna - Dipartimento Riqualificazione Urbana -
Settore Ambiente ed Energia**

tel. 051 2193840
ambientecomune@comune.bologna.it
www.comune.bologna.it/ambiente

Fondazione Villa Ghigi

tel. 051 3399084 / 3399120
info@fondazionevillaghigi.it
www.fondazionevillaghigi.it

Hanno collaborato

Associazioni di piazza dei colori, Baba Jaga, Castel Merlino, Guardie Ecologiche Volontarie Bologna, Il ventaglio di Orav, La Nottola APS-ASD, Legambiente Bologna, Oasi dei Saperi, SALTinBANCO, Selenite, Universo, Vitruvio, Zoè Teatri - Lame QAT - Bologna in Transizione, biblioteche Casa di Khaoula, Corticella, Lame, Sala Borsa, Arvaia cooperativa, Cà Shin - cooperativa Le Ali, Fatatrac, Fondazione Marino Golinelli - START Laboratorio di Culture Creative, Gruppo Montagnola, Istituto Beni Culturali della Regione Emilia-Romagna, Leggere Strutture Art Factory, Lemilleeunaidea, Libreria Trame, Ludoteca Vicolo Balocchi, Mondo di Eutèpia, Nido e Scuola dell'infanzia "18 aprile", Nido e Scuola dell'infanzia "Grosso", Scuola dell'infanzia "Mago Merlino", Scuola dell'infanzia "Villa May", Scuola dell'Infanzia e Primaria "Dozza", Teatro degli Incompatibili, Teatrino a due Pollici, Theatrumundi, WWF - Sezione di Bologna.

A cura della Fondazione Villa Ghigi